O.E.

Statistik for sæsonen 1966

Officielle Efterretninger fra Dansk Athletik Forbund

Indholdsfortegnelse

Forsiden viser forgrundsfiguren i 1966' danske atletik: Steen Smidt-Jensen, "Ben Hur", i en af favoritøvelserne: 110 meter hækkeløb.

Forord.....side 3

Danske rekorder pr. 1. januar 1967..... " 4

Nordiske rekorder pr. 1. januar 1967..... " 6

Danske mestre 1966..... " 8

Hvem har vundet hvor mange DM gennem årene..... " 12

Hvem har været hvor mange gange på landsholdet. " 13

Årsranglister for mænd (men's rankings):
a) performers in 1966 - b) all-time lists..... " 15

Årsranglister for kvinder (women's rankings):
a) performers in 1966 - b) all-time lists..... " 40

Årsranglister for ungdom (youth-rankings):
a) mandlig ungdom 17/18 - 15/16 - 13/14 - 11/12 " 53
b) kvindelig ungd.17/18 - 15/16 - 13/14 - 11/12 " 57

DAF's pokaler for 1966 er uddelt til..... " 61

Årets landskampe..... " 62

Atletikkens statistikbog - årgang 1966 - forelægges hermed i håbet om, at de væsentligste af sæsonens resultater er nået frem til os til registrering.

Vi takker for godt samarbejde med mange flittige og omhyggelige statistikere, der har skabt den nødvendige baggrund for, at vi har ment det forsvarligt at udsende materialet som et billede af atletiksæsonen 1966.

Kommentarer til ranglister i form af rettelse eller supplement er meget velkomment og bedes fremsendt snarest muligt, og der vil blive draget omsorg for sådanne ændringer bringes i "O.E.".

Heinrich Duholm Palle Lassen Preben Madsen

DANSKE REKORDER pr. 1/1 1966.

Mænd	100 m	10.5	Jørn Palsten, Randers Freja	20/6	1965
	200 m	21.3	Jørn Palsten, Randers Freja	13/8	1961
	400 m	47.6	Niels Holst Sørensen, KIF	20/8	1944
	800 m	1.47.5	Gunnar Nielsen, KIF	7/8	1955
	1000 m	2.20.5	Gunnar Nielsen, KIF	3/7	1955
	1500 m	3.40.8	Gunnar Nielsen, KIF	6/9	1955
	2000 m	5.13.6	Jørgen Dam, Viborg AF	22/6	1964
	3000 m	8.07.0	Jørgen Dam, Viborg AF	22/7	1964
	5000 m	14.04.0	Jørgen Dam, Viborg AF	4/8	1964
	10.000 m	29.43.2	Jørgen Dam, Viborg AF	21/5	1964
	15 km	45.50.6	Thyge Tøgersen, Gullfoss	18/6	1962
	20 km	1:01.35.4	Thyge Tøgersen, Gullfoss	18/6	1962
	40 km	2:15.30.0	Thyge Tøgersen, Gullfoss	10/9	1960
	Marathon	2:21.03.4	Thyge Tøgersen, Gullfoss	10/9	1960
	1 mile	3.59.2	Gunnar Nielsen, KIF	2/6	1956
	5 miles	24.18.4	Thyge Tøgersen, Gullfoss	2/9	1962
	10 miles	49.19.2	Thyge Tøgersen, Gullfoss	18/6	1962
	1 time	19.463 m.	Thyge Tøgersen, Gullfoss	18/6	1962
	20 km (kolonne)	1:15.01.0	Københavns Idræts-Forening	17/8	1913
	110 m hæk	14.5	Sv.Aa.Thomsen, Vejle IF	14/9	1942
	200 m hæk	24.8	Henning Hansen, Odense GF	4/8	1965
	400 m hæk	52.8	Jens Erik Nielsen, Ben Hur	8/8	1965
	3000 m forh.	8.55.8	Finn Toftegård, Kalundborg IF	16/8	1964
	4 x 100 m	42.3	Esbjerg AF	6/9	1964
		40.9	Nationshold	26/6	1965
	4 x 400 m	3.17.8	Århus Fremad	8/8	1965
		3.15.2	Nationshold	18/7	1964
	4 x 800 m	7.39.8	Århus Fremad	26/7	1966
	4 x 1500 m	15.48.8	Århus Fremad	27/8	1966
	1000 m st.	1.57.0	Århus Gymnastikforening	17/6	1964
	Højde	2.07	Benny Andreasson, Helsingør IF	26/8	1965
	" u/t	1.52	Svend Langkjær, AI	17/8	1913
	Længde	7.41	Jens Pedersen, Randers Freja	8/8	1965
	" u/t	3.01	Hans Langkjær, Randers	3/7	1910
	Stang	4.50	Steen Smidt Jensen, Ben Hur	6/8	1966
	Trespring	15.20	Hans J.Bøttker, Arhus GF	11/7	1965
	Kugle	17.17	Aksel Thorsager, PI	10/7	1962
	Diskos	51.99	Kaj Andersen, Viborg AF	12/7	1964
	Spyd	73.85	Claus Gad, Esbjerg AF	8/8	1965
	Hammer	59.40	Orla Bang, Esbjerg AF	6/9	1964
	Vægt (15 kg)	18.59	Søren Corneliussen, Gullfoss	14/6	1961
	" (25.4")	11.03	Carl Mortensen, PI	15/9	1929
	Femkamp	3406	Finn Sønderlund, Sparta (6.87-48.67-23.3-36.69-18.8)	13/10	1957
	Tikamp	7112	Steen Smidt Jensen, Ben Hur (11.2-6.60-10.92-1.87-51.0-14.9-39.64 4.10-49.84-4.30.0)	24-25/9	1966

60 m	7.6	Tove Larsen, Esbjerg AF	31/7	1955	Kvinder
	7.6	Else Hadrup, Viborg AF	18/8	1963	
80 m	9.8	Vivi Markussen, Kammeraterne Ålborg	5/9	1959	
	9.8	Else Hadrup, Viborg AF	12/6	1963	
100 m	11.6	Vivi Markussen, Kammeraterne Ålborg	5/7	1959	
200 m	24.2	Else Hadrup, Viborg AF	21/7	1963	
400 m	56.6	Jette Andersen, Skovbakken	7/8	1965	
800 m	2.09.9	Jette Andersen, Skovbakken	22/8	1965	
80 m hæk	11.0	Nina Hansen, FIF	5/6	1964	
5 x 60 m	37.6	Københavns Idræts-Forening	21/9	1947	
5 x 80 m	51.6	Klampenborg Idræts Klub	22/9	1948	
4 x 100 m	48.0	Frederiksberg Idræts Forening	29/8	1964	
Højde	1.68	Solveig Langkilde Rasmussen, Helsingør IF	7/8	1966	
Længde	6.27	Nina Hansen, Frederiksberg I F	17/10	1964	
Kugle	14.46	Karen Inge Halkier, Skovbakken	29/6	1962	
Diskos	47.02	Karen Inge Halkier, Skovbakken	13/8	1960	
Spyd	50.22	Lise Kock, Skovbakken	21/6	1960	
Slyngbold	47.54	Lilly Kelsby, AIK 1895	29/7	1951	
Trekamp	2257	Anne Iversen, KIK	6/7	1947	
Femkamp	4640	Nina Hansen, FIF	6/7	1947	
		(11.1-11.50-1.57-5.94-25.3)			
Ottekamp	6601	Nina Hansen, FIF	27-28/9	1964	
		(11.3-28.86-1.55-31.02-12.5-11.39-5.66-26.2)			
100 m	10.6	Jørn Palsten, Freja R.	6/8	1961	Juniorer
200 m	21.3	Jørn Palsten, Freja R.	13/8	1962	
400 m	47.9	Kjeld Andersen, Freja R.	6/10	1963	
800 m	1.50.5	Preben Glue, Århus Fremad	9/9	1965	
1000 m	2.25.7	Henning Nielsen, IFK Ålborg	8/6	1966	
1500 m	3.47.7	Preben Glue, Århus Fremad	4/9	1965	
3000 m	8.26.4	Søren Romby Larsen, AGF		1962	
5000 m	14.35.2	Jørgen Jensen, Olympia, Maribo	15/8	1964	
110 m hæk	14.8	Ole Kajberg, Glostrup IC	29/5	1965	
400 m hæk	53.5	Walther Højbo, Randers Freja	8/8	1965	
1500 m f.	4.11.6	Wigmar Pedersen, AGF	11/7	1966	
3000 m f.	9.09.6	Wigmar Pedersen, AGF	7/8	1966	
4 x 100 m	43.3	Freja, Randers	28/8	1963	
	42.6	Nationshold	8/8	1964	
1000 m st.	1.58.7	Freja, Randers	10/7	1963	
Højde	2.06	Svend Breum, Skovbakken	11/8	1963	
Længde	7.34	Ole Kajberg, Glostrup IC	24/5	1964	
Stang	4.30	Flemming Johansen, Hvidovre IF	29/5	1966	
Trespring	15.03	Hans Jørn Bøttker, AGF	14/7	1963	
Kugle	15.85	Benny Petersen, Skive IK	23/5	1965	
Diskos	49.05	Kaj Andersen, Viborg AF	25/8	1963	
Spyd	73.06	Jørgen Schacht Petersen, Holte I	14/8	1966	
Hammer	54.53	Erik Fisker, AGF	2/10	1966	
Tikamp	6318	Tom Rasmussen, Randers Freja	8-9/10	1966	
		(11.7-6.22-11.03-1.76-53.08-16.9-36.11 3.20-57.40-4.27.5)			

Mænd				
100 meter	10,3	L.Strandberg	Sverige	29/9 -36
	10,3	Bjørn Nilsen	Norge	23/5 -57
	10,3	H.Thorbjørnsson	Island	18/8 -57
200 meter	20,7	Owe Jonsson	Sverige	10/7 -62
400 meter	46,1	Voitto Hellsten	Finland	29/11-56
800 meter	1.45,9	Audun Boysen	Norge	2/8 -55
1.000 meter	2.17,8	Dan Waern	Sverige	21/8 -59
1.500 meter	3.38,6	Dan Waern	Sverige	18/9 -60
1 mile	3.58,5	Dan Waern	Sverige	4/9 -57
2.000 meter	5.05,6	Dan Waern	Sverige	11/9 -59
3.000 meter	7.54,8	Thor Helland	Norge	7/7 -65
5.000 meter	13.37,4	Thor Helland	Norge	30/6 -65
10.000 meter	29.09,4	Odd Fuglem	Norge	2/9 -64
20 km.	1:01.35,4	Thyge Tøgersen	Danmark	18/6 -62
25 km.	1:18.24,4	Antti Viskari	Finland	9/9 -56
30 km.	1:35.03,6	Antti Viskari	Finland	21/10-56
1 time	19.463m	Thyge Tøgersen	Danmark	18/6 -62
110 m. hæk	13,8	Bo Forssander	Sverige	27/8 -65
200 m. hæk	23,7	Per-Owe Trollsås	Sverige	8/10-61
	23,7	Hannu Ehoniemi	Finland	2/9 -64
400 m. hæk	50,4	Jaako Tuominen	Finland	11/8 -64
3.000 m.forh.	8.34,2	Lars-Erik Gustafsson	Sverige	15/10-64
	8.34,2	Bengt Persson	Sverige	23/7 -65
4x 100 m.st.	40,9	IK Tjalve	Norge	2/9 -61
4x 200 m.st.	1.27,8	Malmö Allmänna IF	Sverige	7/7 -54
4x 400 m.st.	3.13,0	Turun Toverit	Finland	5/10-58
4x 800 m.st.	7.29,6	Helsingin Kisa-Veikot	Finland	17/7 -66
4x1500 m.st.	15.28,4	IK Tjalve	Norge	12/9 -65
4x1 mile st.	16.42,8	Gefle IF	Sverige	5/8 -49
1.000 m.st.	1.54,2	IK Tjalve	Norge	27/8 -64
Højdespring	2,16	Stig Pettersson	Sverige	23/8 -62
" u/t	1,77	Johan Chr. Evandt	Norge	7/3 -64
Længdespring	8,04	Pentti Eskola	Finland	4/7 -63
	8,04	Rainer Stenius	Finland	7/8 -65
" u/t	3,65	Johan Chr. Evandt	Norge	10/3 -62
Trespring	16,70	V. Einarsson	Island	7/8 -60
Stangspring	5,00	Pentti Nikula	Finland	5/5 -63
	5,00	Aulis Kairento	Finland	4/9 -66
Kuglestød	18,69	Bengt Bendeus	Sverige	15/8 -66
Diskoskast	59,95	Lars Haglund	Sverige	30/8 -64
Spydkast	91,72	Terje Pedersen	Norge	2/9 -64
Hammerkast	66,37	Birger Asplund	Sverige	30/7 -64
Femkamp	3.535	Göran Waxberg	Sverige	2/7 -44
Tikamp	7.551	Seppo Suutari	Finl.	16-17/6 -62

60 meter	7,4	Sissel Falck-Jørgensen	Norge	15/9 -57	Kvinder
100 meter	11,6	Vivi Markussen	Danmark	15/7 -59	
200 meter	24,1	Berit Berthelsen	Norge	21/8 -66	
400 meter	54,1	Berit Berthelsen	Norge	1/9 -66	
800 meter	2.08,1	Eeva-Liisa Kalliolahti	Finland	25/9 -66	
80 meter hæk	10,9	Sirkka Norrlund	Finland	17/8 -65	
4 x 100 m.st.	47,8	IL Tyrving	Norge	14/8 -66	
4 x 200 m.st.	1.40,5	Malmö Allmänna IF	Sverige	10/10-64	
3 x 800 m.st.	6.54,4	IL Tyrving	Norge	2/10-66	
Højdespring	1,70	Inga-Britt Lorentzon	Sverige	9/7 -60	
	1,70	Leena Kaarna	Finland	12/9 -64	
Længdespring	6,46	Berit Berthelsen	Norge	19/7 -64	
" u/t	2,88	Oddrun Hokland	Norge	6/3 -66	
Kuglestød	15,66	Marjatta Mäkinen	Finland	17/8 -65	
Diskoskast	52,88	Marjatta Mäkinen	Finland	20/6 -65	
Spydkast	54,28	Unn Thorvaldsen	Norge	21/7 -60	
Femkamp	4.640	Nina Hansen	Danmark	9-10/10-65	

100 meter	10,3	Bjørn Nilsen	Norge	23/5 -57	Junioer
200 meter	21,0	Carl Fr. Bunæs	Norge	6/9 -59	
400 meter	47,6	Jaako Tuominen	Finland	28/7 -64	
800 meter	1.48,6	Jaako Tuominen	Finland	2/7 -64	
1.000 meter	2.21,9	Hans Liljekvist	Sverige	12/9 -43	
1.500 meter	3.43,2	Anders Gärderud	Sverige	15/8 -66	
1 mile	4.01,9	Anders Gärderud	Sverige	8/8 -65	
3.000 meter	8.14,0	Jan-Olof Nilsson	Sverige	28/6 -66	
5.000 meter	13.56,0	Anders Gärderud	Sverige	18/9 -66	
110 meter hæk	14,2	Bo Forssander	Sverige	17/9 -61	
400 meter hæk	50,4	Jaako Tuominen	Finland	11/8 -64	
1.500 m. forh.	4.00,6	Anders Gärderud	Sverige	18/7 -65	
3.000 m. forh.	8.58,8	Alf Björkman	Sverige	10/9 -65	
4 x 100 m.st.	42,5	Ranheim Idrettslag	Norge	11/9 -66	
1.000 m.st.	1.57,2	Helsingin Kisa-Veikot	Finland	28/6 -64	
Højdespring	2,12	Bo Jonsson	Sverige	11/6 -66	
" u/t	1,72	Thor Wiersdahlen	Norge	10/1 -65	
Længdespring	7,89	Rainer Stenius	Finland	13/6 -63	
" u/t	3,45	Thor Wiersdahlen	Norge	17/1 -65	
Stangspring	4,95	Erkki Mustakari	Finland	27/5 -65	
Trespring	16,17	Pertti Pousi	Finland	6/6 -66	
Kuglestød	17,69	Antero Juntto	Finland	6/9 -64	
Diskoskast	54,94	Richard Bruch	Sverige	20/5 -66	
Spydkast	83,90	Terje Pedersen	Norge	12/8 -63	
Hammerkast	58,80	Magne Føleide	Norge	7/9 -57	
Tikamp	6.750	Olafur Gudmundsson	Island	24-25/9 -66	

MÆND

100 meter	Søren Viggo Petersen, Kastrup-Tårnby	10.8
200 meter	Søren Viggo Petersen, " "	22.1
400 meter	Henning Hansen, OG	50.1
800 meter	Preben Glue, Århus Fremad	1.52.4
1500 meter	Ole Steen Mortensen, Randers Freja	3.54.6
5000 meter	Jørgen Jensen, AGF	14.44.6
10.000 meter	Steen Sveidahl, Hvidovre I F	30.54.6
20 kilometer	Ikke afviklet.	
Marathonløb	Thyge Thøgersen, Gullfoss	2.29.15.0
3000 m forh.	Niels Nielsen, Viborg	9.08.2
110 m hæk	Ernst Ecks, KIF	15.0
400 m hæk	Jørgen Lond, Gentofte-Klampenborg I.	54.0
8 km terrænløb	Søren Romby Larsen, AGF	24.18.2
(Hold)	AGF	8 points
3 km terrænløb	Preben Glue, Århus Fremad	8.47.8
(Hold)	AGF	21 points
4 x 100 meter	Glostrup I C	43.1
4 x 400 meter	Århus Fremad	3.19.1
4 x 1500 meter	AGF	16.07.8
Højdespring	Svend Breum, Skovbakken	2.01
Stangspring	Steen Smidt Jensen, Ben Hur	4.50
Længdespring	Jens Pedersen, Randers	7.33
Trespring	Hans Jørn Bøttker, AGF	14.54
Kuglestød	Benny Pedersen, Skive	15.92
Diskoskast	Kaj Andersen, Viborg	48.30
Hammerkast	Orla Bang, Esbjerg AF	56.85
Spydkast	Søren Jochumsen, Fredericia	72.30
Femkamp	Steen Smidt Jensen, Ben Hur	3432 points
Tikamp	Steen Smidt Jensen, Ben Hur	6809 points

KVINDER

100 meter	Else Hadrup, Viborg	12.0
200 meter	Else Hadrup, Viborg	25.1
400 meter	Jette Andersen, Skovbakken	58.3
800 meter	Jette Andersen, Skovbakken	2.14.1
80 m hæk	Nina Hansen, Frederiksberg I F	11.3
4 x 100 meter	Frederiksberg Idræts Forening	49.9
Højdespring	Solveig Langkilde Rasmussen, Helsingør IF	1.68
Længdespring	Nina Hansen, Frederiksberg I F	5.83
Kuglestød	Karen Inge Halkier, Skovbakken	14.09
Diskoskast	Karen Inge Halkier, Skovbakken	44.93
Spydkast	Kirsten Hansen, Hvidovre A K	43.82
Femkamp	Nina Hansen, Frederiksberg I F	4325 points
Ottekamp	Nina Hansen, "	6660 points

19-2o årige (juniores)

1oo meter	Preben Gynther, Randers KFUM	11.o
2oo meter	Kurt Brandt, KIF	22.4
4oo meter	Tom Markvardsen, Holbæk	49.6
8oo meter	Birger Christoffersen, Hvidovre	1.59.8
15oo meter	Henning Nielsen, Kammeraterne	4.o3.7
3ooo meter	Wigmar Petersen, AGF	8.39.8
15oo m forh.	Wigmar Petersen, AGF	4.24.1
11o m hæk	Lars Enevoldsen, Freja Randers	16.3
4oo m hæk	Ivan Hansen, Holstebro	54.o
4 x 1oo meter	Glostrup I C	46.4
1ooo m stafet	Randers Freja	2.o2.8
Højdespring	Orla Petersen, KIF	1.9o
Stangspring	Flemming Johansen, Hvidovre	4.oo
Længdespring	Hans Krøyer, Holte	6.84
Trespring	Finn Christensen, Mariager	13.57
Kuglestød	Leif Zimsen, Holte	13.64
Diskoskast	Jørgen N.Nielsen, Holbæk	42.18
Hammerkast	Erik Fisker, AGF	53.76
Spydkast	Jørgen Schacht Petersen, Holte	67.16

Mandlig Ungdom 17-18 år

1oo meter	Ib Rasmussen, Åbenrå	11.o
3oo meter	Jørgen Pedersen, Kalundborg	35.8
1ooo meter	Tom B. Hansen, Skovbakken	2.36.o
3ooo meter	Tom B. Hansen, Skovbakken	8.34.6
2 km terrænløb (ca.)	Tom B. Hansen, Skovbakken	5.13.4
11o m hæk	Arne Nørregård, Køge	14.9
4 x 1oo meter	F I F	44.6
Højdespring	Birger Låge Petersen, Holte	1.9o
Stangspring	Keld Møller, Århus 19oo	3.8o
Længdespring	Ib Rasmussen, Åbenrå	6.66
Trespring	Svend Jørgensen, Ben Hur	13.64
Kuglestød	Jan Thisted, Ben Hur	15.42
Diskoskast	Gerhard Børlum, AGF	44.54
Hammerkast	Jørgen Jepsen, FIF	48.81
Spydkast	Allan D.Christensen, Egense	61.73

Planex

KONTORARTIKLER

E. H. Heeris

VENDERSGADE 27 . KØBENHAVN K . BYEN 3150

DANSKE MESTRE

Mandlig Ungdom 15-16 år

80 meter	Per Nielsen, Haslev	9.5
200 meter	Peter K.Nielsen, Haslev	23.9
1000 meter	Bjarne Hansen, Holstebro	2.42.2
80 m hæk	Ulrik Kern Hansen, FIF Hillerød	11.7
5 x 80 meter	Haslev GIF	48.3
Højdespring	Torben Muchitsch, Glostrup	1.70
Stangspring	Per Nielsen, Attila	3.30
Længdespring	Eigil Christensen, KIF	6.01
Kuglestød	Poul Hansen, Heden	15.11
Diskoskast	Per Ovesen, Kammeraterne	38.86
Spydkast	Freddy Larsen, Sparta	60.07

Kvindelig Ungdom 17-18 år

100 meter	Susanne Hvas, Hvidovre	12.1
200 meter	Susanne Hvas, Hvidovre	25.8
400 meter	Kirsten Christensen, Kammeraterne	60.2
800 meter	Kirsten Christensen, "	2.23.9
80 m hæk	Anette Kromann, Hvidovre	11.8
4 x 100 meter	Hvidovre A K	50.9
Højdespring	Mette Pedersen, Heden	1.55
Længdespring	Inga Ladegård, Vejle	5.55
Kuglestød	Jette Roholm, Grenå	11.79
Diskoskast	Lis Hansen, Holte	32.71
Spydkast	Marianne Rasmussen, Stenstrup	41.89

Kvindelig Ungdom 15-16 år

100 meter	Connie Nielsen, Herlufsholm	12.4
200 meter	Marianne Flytting, FIF	27.0
80 m hæk	Lone Hougård Hansen, GKI	12.2
4 x 100 meter	Grenå	54.2
Højdespring	Lone Dueholm Hansen, Hvidovre	1.50
Længdespring	Lone Hougård Hansen, GKI	5.11
Kuglestød	Else M. Rix, Randers	9.27
Diskoskast	Helle Schou Jeppesen, FAK 66	37.86
Spydkast	Kirsten Hansen, Holte	33.79

Skandia

Sportspræmier

Specialforretning for
klubemblemer
sportspræmier og
gaveartikler

- alt gravørarbejde udføres på eget værksted -

Leverandør til DANSK ATHLETIK FORBUND

SKANDIA SPORTSPRÆMIER

Telefon (01) 55 68 38 W. Dalsgaard

Lyongade 14, København S.

INDIVIDUELLE MESTERSKABER ER VUNDET AF...

386 mænd har i 73 år vundet 1.451 mesterskaber

Thyge Tøgersen	33	Richard Larsen	17	Rikard Greenfort	11
Loius Lundgreen	28	Leo Jørgensen	16	Jørgen Munk Plum	11
Preben Larsen	22	Poul Cederquist	16	6 har vundet hver	1o
Frode Moesgaard	21	Gunnar Nielsen	16	9 " " "	9
Henri Thorsen	19	Willy Rasmussen	14	6 " " "	8
Edvin Larsen	19	Kornerup Bang	13	15 " " "	7
Harald Grønfelt	18	Carl Brodde	12	15 " " "	6
Harry Siefert	18	Oluf Petersen	12	25 " " "	5
Albert Larsen	17	Ernst Larsen	12	32 " " "	4
Niels Møller	17	Sv. Aa. Thomsen	12	45 " " "	3
Henning Larsen	17	John Hansen	11	68 " " "	2
				141 " " "	1

INDIVIDUELLE MESTERSKABER ER VUNDET AF...

66 kvinder har i 23 år vundet 266 mesterskaber

Nina Hansen	29	Stella Mølgaard	7	Pernille Rode	5
Karen I.Halkier	22	Jette Andersen	7	Jytte Kort	5
Anne Iversen	2o	Anny Rytter	6	Mette Oxvang	5
Lily Kelsby	13	Ellen Pedersen	6	Inge Harder	4
Vivi Markussen	12	Tove Larsen	6	Bodil Nørgaard	4
Kirsten Sell	1o	Lise Koch	6	Hilde Nissen	3
Grete Lovsø	9	Else Hadrup	6	Ellen Zibrandtsen	3
Agnes Østergaard	9	Bente Bergendorff	5	Lis Josefsen	3
Gurli Hansen	7	Birthe Nielsen	5	9 har vundet hver	2
				31 " " "	1

UDTAGET TIL LANDSHOLDET

444 mænd har deltaget i 67 landskampe

Thyge Tøgersen	35	Kjeld Roholm	15	Ivar Vind	11
Jørgen Munk Plum	32	Axel Wiberg	14	Rudy Stjernild	11
Sv.Aa.Frederiksen	28	Rikard Greenfort	14	Niels Søndergaard	11
Poul Cederquist	26	Andr. Michaelsen	14	Charles Andersen	11
Erik Nissen	25	Orla Bang	14	Bjarne Petersen	11
Richard Larsen	23	Poul Larsen	13	Sten Bay Jørgensen	11
John Hansen	2o	Preben Larsen	13	Søren Jochumsen	11
Albert Rasmussen	18	Helge Hågen Olsen	13	Jens Pedersen	11
Tørb. Johannessen	18	Jørgen Fengel	13	Hans J. Bøtker	11
Aage Poulsen	17	Poul Schlichter	13	John F. Hansen	1o
Gunnar Nielsen	17	Niels Nielsen	13	Poul Larsen	1o
Aksel Thorsager	17	Robert Lindholm	13	Benny Stender	1o
Claus Gad	17	Jørgen Jensen	13	Finn Toftegaard	1o
Erik Christensen	16	Gunnar Christensen	12	Claus Børsen	1o
Nils Breum	16	Knud Greenfort	12	Sven Breum	1o
Preben Kristensen	16	Niels Nielsen	12		
Edvin Larsen	15	Erik Jørgensen	12		
Thomas Bloch	15	Erik Simonsen	11		

117 kvinder har deltaget i 33 landskampe

Karen I. Halkier	23	Kamma Rægaard	9	Bodil Nørgaard	6
Vivi Markussen	19	Birgitte Korremann	9	Ellen Jørgensen	6
Nina Hansen	17	Jette Andersen	9	Menja Hansen	6
Lily Kelsby	16	Else Hadrup	9	Annelise Olsen	6
Ellen Kortsen	14	Ellen Pedersen	8	Ulla Østerberg	6
Stella Mølgaard	1o	Lise Koch	8	Agnes Østergaard	5
Annelise D.Olesen	1o	Tove Larsen	7	Amy Bengtsson	5
Inger Husted	1o	Lone Hadrup	7	Lissie Andersen	5
Grete Hinge	9	Sigrid Hansen	6	Birthe Andersen	5
Mette Oxvang	9	Kirsten Sell	6	Jette Plejdrup	5
		Jytte Kort	6	Inga Ladegaard	5

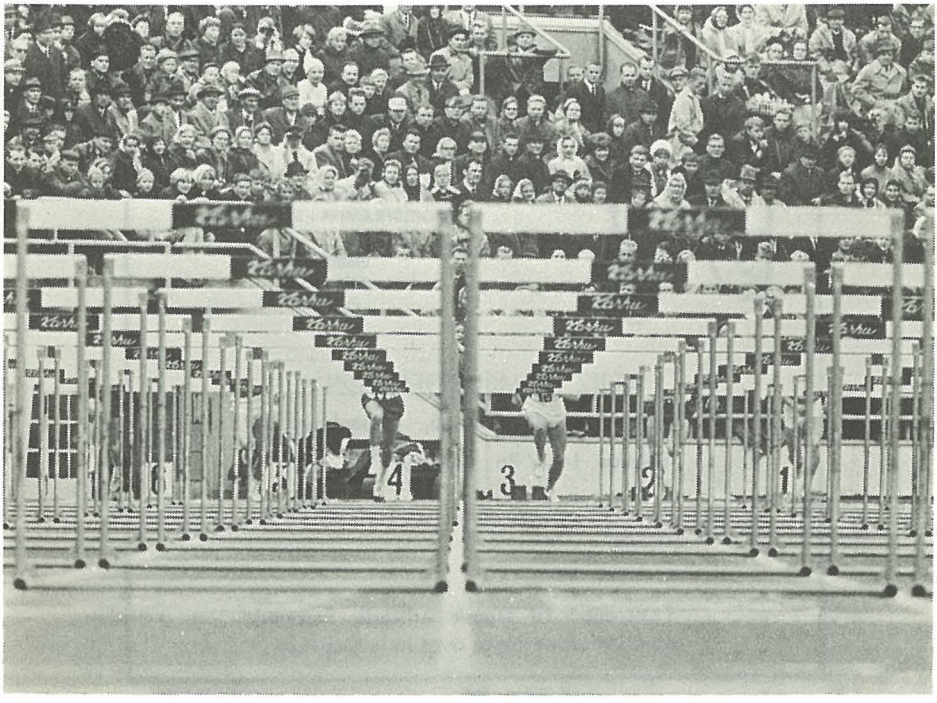

En ny måde at anskue hækkeløb på.
Fra Finland-Sverige i Helsingfors..

SE DE NYE MODELLER I GYMNASTIK-
OG TRÆNINGS-DRAGTER - ALT I ATLETIKREDSKA-
BER TIL INDENDØRS TRÆNING

Leverandør til DAF, KAF, SAF samt
de fleste klubber i landet.

DET STORE UDVALG - DE RIGTIGE PRISER!

PØULHOLM
Sportsmagasin

SILKEGADE 11
KØBENHAVN K.
CENTRAL 11 22*

Tilbud sendes gerne på forlangende

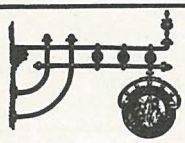

SPORTSPRÆMIER i STORT UDVALG

EMBLEMER
MEDAILLER
PLAQUETTER

FRITZ HEIMBÜRGER's SØLV
Købmagergade 63 - 65, København K.
Telefon 14 77 3o - 14 o7 3o.

Leverandør til Dansk Athletik Forbund
og atletikforeninger over hele Danmark.

Krav 11.o (1965 krav 11.1 opfyldt af 31. I 1966 har 31 løbet 11.1)

Jørn Palsten, Randers Freja	1943		lo.5	Randers	lo.5.
Søren Viggo Pedersen, Kastrup-Tårnby A.	1943	DM	lo.5	Hillerød	16.7.
Tommi Larsen, Glostrup I.C.	1944		lo.6	Frederiksberg	2.7.
Ulrik Friborg, Skovbakken	1939		lo.8	Esbjerg	15.5.
Søren Høvring, Århus G.F.	1944		lo.8	Holstebro	lo.7.
Jørgen Holm, Attila, Nyk.F.	1942		lo.8	Nyk.F.	23.7.
Poul Bruun, Skovbakken	1939		lo.9	Menden	8.6.
Gert Petersen, Hvidovre I.F.	1943		lo.9	Gladsaxe	9.6.
Egon Meyer, Esbjerg A F	1936		lo.9	Frederiksberg	19.6.
Ib Rasmussen, Åbenrå I G	1948		lo.9	Åbenrå	23.6.
Jørgen Justesen, Viborg A F	1945		lo.9	Holstebro	lo.7.
Uwe Scheelke, Tønder s. F.	1944		11.o	Vejle	14.5.
Mogens F.Jensen, Hvidovre I.F.	1941		11.o	Genforeningspl.	5.6.
Ole Møller Jensen, Holte I	1944		11.o	Randers	5.6.
Per Due, Olympia Maribo	1943		11.o	Maribo	12.6.
Søren Wille, Lyngby I.F.	1945		11.o	Lyngby	24.9.
Tom Jørgensen, Kastrup-Tårnby A	1944		11.o	Østerbro	27.9.

MEDVIND

Poul Bruun, Skovbakken			lo.8	Tårnby	3.7.
Johan Christensen, Heden			11.o		4.6.
Frank Larsen, Køge I G F			11.o	Glostrup	21.7.
Kurt Brandt, K I F	3.8 sek/m.		11.o	Frederiksberg	17.9.
Preben Günther, Rds. KFUM	4.5 sek/m.		11.o	"	17.9.
Ib Holm, Skovbakken	2.6 sek/m.		11.o	"	17.9.

ALLE TIDERS

lo.5	Jørn Palsten, Rds.Freja	65	lo.7	Ole Møller Jensen, Holte	64
lo.5	Søren V.Pedersen, KTA	66	lo.7	Jens Pedersen, Randers	64
lo.6	Kaj Hartvig, KIF	35	lo.7	Tom Jørgensen, KTA	65
lo.6	Vagn Rasmussen, Horsens	37	lo.8	Marinus Sørensen, KIF	22
lo.6	Holger Hansen, Politiet	38	lo.8	Poul Schiang, A I	23
lo.6	Svend Fallesen, KIF	47	lo.8	Hans Dahl, Haderslev	3o
lo.6	Peter Rasmussen, Randers	58	lo.8	Tage Egemose, A I	45
lo.6	Erik Madsen, Esbjerg	61	lo.8	Arne Thisted, Herning	46
lo.6	Tommi Larsen, Glostrup IC	65	lo.8	Vagn Kock Jensen, FIF	57
lo.7	Leo Jørgensen, Sparta	28	lo.8	Frank Sillesen, Årh. Fr.	57
lo.7	Søren Nielsen, Odense G	34	lo.8	Jørgen Grundtvig, Holte	61
lo.7	Børge Skrydstrup, A I	39	lo.8	Kaj Sakstrup, IFK Ålborg	61
lo.7	Knud Schibsbye, FIF	5o	lo.8	Jørgen Boe, IFK Ålborg	61
lo.7	Jørgen Fengel, FIF	54	lo.8	Steen Jespersen, Herlufsh.	62
lo.7	Freddy Jensen, FIF	61	lo.8	Bent Jensen, Esbjerg	62
lo.7	Jørn Busch, Ben Hur	62	lo.8	Aage Bøgh, Odense G	62
lo.7	Egon Meyer, Esbjerg	62	lo.8	Jørgen Justesen, Viborg AF	63
lo.7	Ulrick Friborg, Skovbakken	62	lo.8	Jørgen Holm, Attila	63
lo.7	Ole Terkildsen, AGF	63	lo.8	Søren Høvring, AGF	64
lo.7	Jørgen B.Jørgensen, FIF	63			

Krav 22.8 (1965 krav 22.8, opfyldt af 23. I 1966 har 21 løbet 22.8)

Jørn Palsten, Randers Freja	1943		21.7	Randers	29.5.
Søren Viggo Pedersen, Kastrup-Tårnby A	1943	DM	21.9	Holland	31.7.
Jørgen Justesen, Viborg A F	1945		22.o	Århus	15.9.
Tommi Larsen, Glostrup I C	1944		22.1	Frederiksberg	23.5.
Søren Høvring, Århus G F	1944		22.2	Århus	15.9.
Poul Bruun, Skovbakken	1939		22.4	Menden	8.6.
Stig Hessner, Gent.-Klampenborg I.	194o		22.4	Frederiksberg	3o.6.
Henning Hansen, Odense G F	1943		22.5	Århus	2o.7.
Søren Wille, Lyngby I F	1945		22.5	Hillerød	2o.8.
Kurt Brandt, Københavns I F	1946		22.5	Østerbro	14.9.
Ib Rasmussen, Åbenrå I G	1948		22.6	Vejle	15.6.
Tom Jørgensen, Kastrup-Tårnby A	1944		22.6	Tårnby	3.7.
Hans Bendtsen, Holte I	1943		22.6	Holte	8.7.
Helge Kanst, Vejle I F	1946		22.6	Frederiksberg	17.9.
Imre Bogar, Helsingør I F	1947		22.7	Hillerød	2o.8.
Frank R.Larsen, Køge I G F	1942		22.7	"	2o.8.
Andreas Gydesen, Haderslev I F	1935		22.8	Vejle	15.6.
Arne Sünksen, Ben Hur	1943		22.8	Holbæk	11.7.
Preben Günther, Rds.KFUM	1946		22.8	Randers	9.8.
Steen Smidt Jensen, Ben Hur	1945		22.8	Østerbro	14.9.
Preben Wulff Jürgensen, Randers Freja	1947		22.8	Frederiksberg	17.9.

M E D V I N D

Kurt Brandt, KIF	2.2 sek/m.		22.4	Frederiksberg	17.9.
Hans Bendtsen, Holte			22.4	Gentofte	2.1o
Uwe Scheelke, Tønder s. F.			22.5	"	"
Leif Nielsen, Glostrup I C	3.o sek/m	1946	22.6	Frederiksberg	17.9.
Steen Smidt Jensen, B.H.			22.6	Gentofte	2.1o
Imre Bogar, HIF			22.6	"	"
Arne Sünksen, B.H.			22.7	"	"
Preben Aagaard, Randers Freja		1942	22.7	"	"
Børge Nielsen, E A F		1943	22.8	"	"
Alex Bruun, Sparta		1941	22.8	"	"

21.79 - 21.915 ALLE TIDERS 21.74 - 21.89

21.3	Jørn Palsten, Rds.Freja	61	22.1	Jørgen Fengel, FIF	54
21.5	Erik Madsen, Esbjerg AF	61	22.1	Allan Christiansen, KIF	55
21.7	Tommi Larsen, Glostrup IC	65	22.1	Vagn Kock Jensen, Stj.Od.	57
21.8	Holger Hansen, Politiet	38	22.1	Knud E.Pedersen, Fremad Årh.	61
21.8	Jørn Busch, Ben Hur	61	22.1	Jørgen B.Jørgensen, FIF	65
21.9	Gunnar Christensen, AIK 95	36	22.2	Leo Jørgensen, Sparta	33
21.9	Knud Schibsbye, FIF	5o	22.2	Svend Fallesen, KIF	48
21.9	Bent Jensen, Esbjerg AF	62	22.2	Niels Roesdahl, Fremad Årh.	55
21.9	Søren V.Pedersen, KTA	66	22.2	Jørgen Grundtvig, Holte	61
22.o	Peter Rasmussen, Randers	58	22.2	Torben Pedersen, Hillerød	62
22.o	Freddy Jensen, FIF	6o	22.2	Jørgen Holm, Nyk. F.	63
22.o	Ole Terkildsen, AGF	63	22.2	Jørgen Boe, IFK Ålborg	63
22.o	Jørgen Justesen, Viborg AF	66	22.2	Søren Høvring, AGF	63
22.1	Vagn Rasmussen, Horsens	37	22.2	Jens Pedersen, Randers	64
22.1	Kaj Lund, Sønderborg	42			
22.o	Egon Meyer Esbjerg AF	63			

Krav 5o.2 (1965 krav 5o.6 opfyldt af 3o. I 1966 har 31 løbet 5o.6)

Jørgen Justesen, Viborg AF	1945		48.7	Frederiksberg	2.7.
Stig Hessner, Gent.-Klampenborg I	1940		48.8	"	2.7.
Ivan Hansen, Holstebro	1947		49.o	Viborg	14.6.
Henning Hansen, Odense G F	1943	DM	49.o	Århus	2o.7.
Andreas Gydesen, Haderslev I F	1935		49.2	Østerbro	19.6.
Finn Bjørn, Skovbakken	194o		49.3	Frederiksberg	2.7.
John Jensen, Århus Fremad	1941		49.3	Randers	24.7.
Tom Marqvertsen, Fremad Holbæk	1947		49.6	Frederiksberg	17.9.
Jens Erik Nielsen, Ben Hur	1942		49.7	Haderslev	12.6.
Ejvind Thorup Nielsen, Viborg A F	1945		49.7	Viborg	14.6.
Hans Green, Glostrup I C	1946		49.7	Århus	19.6.
Søren Høvring, Århus G F	1944		49.7	England	26.6.
Tommi Larsen, Glostrup I C	1944		49.8	Randers	15.5.
Søren Viggo Pedersen, Kastrup-Tårnby A	1943		49.8	Tårnby	3o.5.
John Vogt, Skovbakken	1944		5o.o	Haderslev	11.6.
Knud Erik Nielsen, Haderslev I F	1941		5o.o	Østerbro	19.6.
Walther Højbo, Randers Freja	1946		5o.o	Finland	27.6.
Steen Lund Thomsen, Randers Freja	1943		5o.o	Holstebro	1o.7.
Kent Voigt, FIF København	1948		5o.1	Fr.berg	4.6.
Hans J.Tandrup, Ben Hur	1941		5o.2	Haderslev	11.6.
Preben Glue, Århus Fremad	1945		5o.2	Kolding	12.6.
Hans Bendtsen, Holte I	1943		5o.2	Hillerød	21.8.

ALLE TIDERS

47.6	Niels Holst Sørensen, KIF	44	49.o	Jens Erik Nielsen, BenHur	65
47.9	Kjeld Andersen, Randers	63	49.o	Ejvind Thorup Nielsen, Vib.	65
48.4	Jørn Palsten, Randers	64	49.o	Ivan Hansen, Holstebro	66
48.5	Tommi Larsen, Glostrup IC	65	49.o	Henning Hansen, Odense GF	66
48.6	Allan Christiansen, KIF	55	49.1	Preben Kristensen, FIF	59
48.6	Gunnar Nielsen, KIF	56	49.1	Kurt Jakobsen, Sparta	63
48.7	Ole Terkildsen, AGF	64	49.2	Kjeld Roholm, Ben Hur	56
48.7	Jørgen Justesen, Viborg AF	66	49.2	Alex Frandsen, FIF	58
48.8	John Jensen, Ärh.Fremad	62	49.2	John Brizarr Hansen, KIF	63
48.8	Poul Erik Andersson, KIF	63	49.2	Niels Farsøe, Lyngby	64
48.8	Stig Hessner, Gent.-Klamp.	66	49.2	John Vogt, Skovbakken	65
48.9	Knud Greenfort, PI	45	49.2	Andreas Gydesen, Haderslev	66
48.9	Knud Schibsbye, FIF	51			
49.o	Gunnar Christensen, OG	41			
49.o	Mogens Sauer, AGF	64			

Krav 1.56.1 (1965 krav 1.56.8 opfyldt af 26. I 1966 har 28 løbet 1.56.8)

Gerd Larsen, Haderslev I F		1942	1.48.3	Rouen	24.9.
Preben Glue, Arhus Fremad	DM	1945	1.48.9	Østerbro	11.9.
Egon Nielsen, IFK Ålborg		1943	1.50.6	Fr.berg	2.7.
John Jensen, Arhus Fremad		1941	1.52.2	Holland	31.7.
Henning Nielsen, IFK Ålborg		1946	1.52.3	Fr.berg	2.7.
Steen Lund Thomsen, Randers Freja		1943	1.52.8	Viborg	14.6.
Per Falkenby, Odense G F		1948	1.53.1	Skive	21.8.
Ole Pedersen, Århus 1900		1942	1.53.3	"	21.8.
Frank Hansen, Attila Nyk.F.		1944	1.53.6	Fr.berg	5.7.
Arne Nielsen, Køge I G F		1944	1.54.3	Hillerød	20.8.
Ivan Hansen, Holstebro		1947	1.54.3	Skive	21.8.
Knud Erik Nielsen, Haderslev I F		1941	1.54.4	Vejle	15.6.
Ebbe Rosengård, Nakskov I F		1942	1.54.7	Fr.berg	5.7.
Steen Aage Nielsen, Helsingør I F		1944	1.54.9	Hillerød	20.8.
Ole Kronstrand, AIK Vejg.		1942	1.55.1	Viborg	14.6.
Ove Hansen, Lyngby I F		1944	1.55.1	Glostrup	21.7.
Peder Lykkeberg, Søborg I		1942	1.55.1	"	21.7.
Bjarne Danielsen, Århus Fremad		1944	1.55.3	Århus	9.6.
Troels Troelsen, Vejle I F		1945	1.55.3	Vejle	15.6.
Heiko Stumbech, Odense Freja		1942	1.55.5	"	15.6.
Svend Mathiasen, Viborg A F		1946	1.55.7	Århus	9.6.
Per A. Nielsen, Århus Fremad		1943	1.55.8	Århus	21.5.
Asger Holm, FIF Hillerød		1945	1.55.8	Finland	12.7.
Steen Sveidahl, Hvidovre I F		1942	1.55.9	Fr.berg	30.6.
Hans Green, Glostrup I C		1946	1.55.9	"	30.6.
Finn Bertelsen, Hvidovre I F		1941	1.56.0	"	30.6.
Jens Henrik Tiemroth, Holte I		1943	1.56.1	Holte	17.5.

ALLE TIDERS

1.47.5	Gunnar Nielsen, KIF	55	1.52.2	John Jensen, Årh.Fremad	66
1.48.3	Gerd Larsen, Haderslev	66	1.52.3	Preben Kristensen, FIF	61
1.48.9	Niels Holst Sørensen, HGF	43	1.52.3	Henning Nielsen, IFK Ålb.	66
1.48.9	Preben Glue, Årh.Fremad	66	1.52.4	Knud Erik Nielsen, Had.	62
1.49.7	Gunnar Bergsten, KIF	43	1.52.8	Ole Jensen, Årh.Fremad	59
1.50.6	Egon Nielsen, IFK Ålb.	66	1.52.8	John Brizarr Hansen, KIF	63
1.51.0	Herluf Christensen, AGF	48	1.52.8	Jens Erik Nielsen, Ben Hur	64
1.51.1	Benny Stender, IFK Ålb.	59	1.52.8	Steen Lund Thomsen, Rds.Fr.	66
1.51.2	Kurt Christiansen, GIC	62	1.53.1	Poul Linderoth, IFK Ålb.	61
1.51.3	Ole Kronstrand, AIK Vejg.	65	1.53.1	John Vogt, Skovbakken	64
1.51.4	Erik Jørgensen, Hels.	47	1.53.1	Per Falkenby, Odense GF	66
1.51.8	Jørgen Heller Andersen, KIF	47			
1.51.9	Kjeld Roholm, Ben Hur	53			
1.52.0	Jørgen Dam, Viborg AF	60			
1.52.0	Arne Jensen, Fremad Årh.	61			

Krav 2.32.o (1965 krav 2.33.4 opfyldt af 24. I 1966 har 21 løbet 2.33.4)

Egon Nielsen, IFK Ålborg	1943	2.24.7	Ålborg	8.6.
Preben Glue, Århus Fremad	1945	2.24.8	Neumünster	11.6.
Henning Nielsen, IFK Ålborg	1946	2.25.7	Ålborg	8.6.
Tom Hansen, Skovbakken	1948	2.27.o	Menden	8.6.
Ole Kronstrand, AIK Vejg.	1942	2.27.4	Ålborg	8.6.
Ole Steen Mortensen, Randers Freja	1945	2.27.8	Randers	1o.5.
Steen Lund Thomsen, " "	1943	2.27.8	Århus	24.6.
Ole Pedersen, Århus 19oo	1942	2.28.3	"	24.6.
Ebbe Rosengård, Nakskov	1942	2.28.9	Køge	16.6.
Per Falkenby, Odense G F	1948	2.29.3	Hamborg	9.7.
Frank Hansen, Attila Nyk.F.	1944	2.3o.1	Køge	16.6.
Bjarne G.Petersen, Fredensborg B I	194o	2.3o.8	"	16.6.
Steen Sveidahl, Hvidovre IF	1942	2.31.2	Glostrup	17.8.
Knud Erik Nielsen, Haderslev IF	1941	2.31.4	Vejle	27.7.
Arne Nielsen, Køge IGF	1944	2.31.4	Køge	17.8.

ALLE TIDERS

2.2o.5	Gunnar Nielsen, KIF	55	2.26.8	Erik Jørgensen, Hels.	46
2.23.6	Niels Holst Sørensen, KIF	44	2.26.9	Knud E.Nielsen, Haderslev	65
2.23.8	Benny Stender, IFK Ålb.	59	2.27.o	Tom Hansen, Skovbakken	66
2.24.3	Gerd Larsen, Haderslev	65	2.27.1	Ole Steen Mortensen, RF	63
2.24.7	Egon Nielsen, IFK Ålborg	66	2.27.1	Bj. G.Petersen, Fred.borg	64
2.24.8	Preben Glue, Årh.Fremad	66	2.27.2	Ole Kronstrand, AIK Vejg.	65
2.25.7	Henning Nielsen, IFK Ålb.	66	2.27.4	Walther Bruun Jensen, OG	59
2.26.2	Kjeld Roholm, IFK Ålb.	58	2.27.6	Arne Jensen, Fremad Årh.	61
2.26.2	Kurt Christiansen, GIC	62	2.27.8	Steen Lund Thomsen, R.Fr.	66
2.26.7	Gunnar Bergsten, KIF	43	2.28.o	Claus Børsen, Århus GF	65
			2.28.1	Jørgen Dam, Viborg AF	63
			2.28.2	Hans Spannheimer, FIF	41
			2.28.3	Ole Pedersen, Århus 19oo	66
			2.28.5	Ernst Christensen, O.Fr.	4o
			2.28.9	Ebbe Rosengård, Nakskov	66

IDRÆTTENS REJSEBUREAU
JØRGENSENS Rejsebureau
TELF. (01) 159580

1.5oo meter

Krav 3.59.6 (Krav 1965 4.o2.2 opfyldt af 27. I 1966 har 36 løbet under det)

Preben Glue, Århus Fremad	1945		3.45.9	Budapest	31.8.
Gerd Larsen, Haderslev IF	1942		3.47.4	Haderslev	2.1o
Ole Steen Mortensen, Randers Freja	1945	DM	3.47.7	Østerbro	1o.9.
Steen Lund Thomsen, " "	1943		3.49.o	Århus	2o.7.
Tom B.Hansen, Skovbakken	1948		3.49.7	"	21.5.
Henning Nielsen, IFK Ålborg	1946		3.5o.2	"	2o.7.
Jørgen Jensen, Århus G F	1944		3.52.9	"	12.6.
Knud Erik Hede, Københavns I F	1946		3.52.9	Fr.berg	2.7.
Egon Nielsen, IFK Ålborg	1943		3.53.o	Århus	2o.7.
Steen Sveidahl, Hvidovre I F	1942		3.53.6	Tårnby	3.7.
Wigmar Pedersen, Århus GF	1946		3.55.o	Randers	2o.8.
Søren Romby, Århus G F	1942		3.55.1	Århus	2o.7.
Ole Kronstrand, AIK Vejg.	1942		3.55.5	Ålborg	1.6.
Claus Børsen, Århus G F	194o		3.56.7	Odense	31.8.
Flemming Larsen, Ben Hur	1944		3.56.8	Fr.berg	5.7.
Jørn L.Hansen, Odense Freja	1944		3.56.8	Odense	31.8.
Finn Bertelsen, Hvidovre I F	1941		3.56.9	Fr.berg	5.7.
Bjarne Danielsen, Århus Fremad	1944		3.57.8	Skive	21.8.
Leif Martini Nielsen, Odense Freja	1945		3.57.9	Skive	21.8.
Frank Hansen, Attila Nyk.F.	1944		3.58.4	Fr.berg	8.5.
Steen Marcussen, Ben Hur	1946		3.59.4	Holte	17.5.

ALLE TIDERS

3.4o.8	Gunnar Nielsen, KIF	55	3.5o.2	Henning Nielsen, IFK Ålb.	66
3.44.4	Gerd Larsen, Haderslev	65	3.5o.4	Erik Jørgensen, Hels.	48
3.45.9	Walther Jensen, OG	59	3.5o.7	Kurt Christiansen, GIC	62
3.45.9	Preben Glue, Årh.Fremad	66	3.51.o	Aage Poulsen, Helsingør	43
3.46.7	Benny Stender, IFK Ålb.	58	3.51.9	Knud Erik Nielsen, Haders.	65
3.47.4	Jørgen Dam, Viborg AF	64	3.52.1	Claus Børsen, AGF	64
3.47.7	Ole Steen Mortensen,R.Fr.	66	3.52.2	Emil Andersen, AIK 95	45
3.47.9	Egon Nielsen, IFK Ålb.	65	3.52.2	Torben Jørgensen, KIF	47
3.49.o	Steen Lund Thomsen,R.Fr.	66	3.52.6	Bj. G.Petersen, Helsingør	62
3.49.7	Tom B.Hansen, Skovbakken	66	3.52.9	Steen Sveidahl, Hvidovre	65
			3.52.9	Jørgen Jensen, Århus GF	66
			3.52.9	Knud Erik Hede, KIF	66
			3.53.4	Jørgen Hell.Andersen, KIF	46
			3.53.7	Peder Lykkeberg, Bagsværd	61
			3.53.8	Svend Gregersen, Vejgård	52

*

1 mile

Krav 4.25.o.

Preben Glue, Århus Fremad	1945	4.14.4	Herlev	22.5.
Ole Steen Mortensen, Randers Freja	1945	4.17.4	"	"
Steen Sveidahl, Hvidovre IF	1942	4.17.5	"	"
Knud Erik Nielsen, Haderslev IF	1941	4.25.o	Åbenrå	23.6.

2.000 meter

Krav 5.40. (1965 krav 5.40 opfyldt af 8)

Steen Sveidahl, Hvidovre IF	1942	5.19.8	Hvidovre	23.6.
Ole Steen Mortensen, Randers Freja	1945	5.25.2	Randers	22.6.
Egon Nielsen, IFK Ålborg	1943	5.26.6	Ålborg	24.6.
Rudolf Thalund, Herning G F	1938	5.30.0	Vejle	15.6.
Kurt Holst, Gullfoss	1940	5.32.6	Tärnby	17.8.
Niels Nielsen, Viborg AF	1936	5.33.6	Randers	22.6.
Bjarne Danielsen, Fremad Århus	1944	5.34.4	Hvidovre	23.6.
Claus Børsen, Århus G F	1940	5.35.0	Odense	21.8.
Flemming Kempel, Randers KFUM	1948	5.36.6	Randers	22.6.
Ebbe Rosengård, Nakskov I F	1942	5.37.3	Holte	8.7.
Keld Olsen, Holte I	1944	5.37.6	Holte	24.8.
Fritz Brantzen, Kolding IF	1945	5.38.0	Vejle	15.6.
Palle Busch Sørensen, Holte I	1943	5.39.2	Holte	8.7.
Frank Hansen, Attila Nyk.F.	1944	5.39.4	Hvidovre	23.6.

*

3.000 meter

Krav 8.44.8. (1965 krav 8.52.2 opfyldt af 23. I 1966 har 32 løber under det)

Steen Sveidahl, Hvidovre I F	1942	8.15.2	Holte	17.5.
Jørgen Jensen, Århus G F	1944	8.22.0	Skive	21.8.
Egon Nielsen, IFK Ålborg	1943	8.28.4	"	21.8.
Preben Glue, Ärhus Fremad	1945	8.29.4	Århus	26.5.
Søren Romby, Ärhus G F	1942	8.30.0	Holte	17.5.
Knud Erik Hede, Københavns IF	1946	8.30.2	Kristianssand	10.7.
Kurt Holst, Gullfoss	1940	8.31.8	Frederiksberg	5.7.
Claus Børsen, Ärhus G F	1940	8.32.2	Holte	17.5.
Tom B.Hansen, Skovbakken	1948	8.34.6	Fr.berg	17.9.
Niels Nielsen, Viborg A F	1936	8.35.2	Skive	21.8.
Wigmar Pedersen, Århus G F	1946	8.36.8	"	21.8.
Ole Steen Mortensen, Randers Freja	1945	8.37.4	Holstebro	10.7.
Steen Marcussen, Ben Hur	1946	8.38.4	Fr.berg	8.5.
Sigfred Kristensen, Skive	1941	8.38.4	Holstebro	10.7.
Georg Olsen, AIK 95	1938	8.38.6	Fr.berg	5.7.
Bjarne Danielsen, Århus Fremad	1944	8.39.6	Århus	26.5.
Preben B.Nielsen, Odense G F	1945	8.39.8	Hamborg	9.7.
Rudolf Thalund, Herning	1938	8.39.8	Skive	21.8.
Birger Christophersen, Hvidovre IF	1946	8.40.6	Fr.berg	3.8.
Peter Helmer, Fremad Holbæk	1947	8.41.0	Køge	28.8.
Ras Svinding, Lyngby IF	1943	8.42.2	Fr.berg	5.7.

ALLE TIDERS

8.07.0	Jørgen Dam, Viborg AF	64	8.21.8	Poul Jensen, IFK Ålborg	58
8.12.6	Gunnar Nielsen, KIF	56	8.21.8	Walther Bruun Jensen, KIF	61
8.14.2	Ib Planck, FIF	53	8.22.0	Jørgen Jensen, Ärhus GF	66
8.14.6	Thyge Tøgersen, Gullfoss	57	8.22.2	Jens Nielsen, Roskilde	61
8.14.6	Claus Børsen, AGF	64	8.24.0	Bjarne Petersen, Helsingør	58
8.15.2	Steen Sveidahl, Hvidovre	66	8.24.4	Gerd Larsen, Haderslev	65
8.16.0	Niels Nielsen, Viborg	61	8.25.4	Charles Andersen, GIC	62
8.17.8	Søren Romby, Ärhus GF	65	8.25.6	Harry Siefert, Sparta	38
8.18.4	Henry Nielsen, Nr.Sundby	34	8.26.0	Torben Jørgensen, KIF	49
8.20.0	Aage Poulsen, Helsingør	50	8.26.6	Finn Toftegård, Kalundb.	62

5.000 meter

Krav 15.25.4 (1965 krav 15.30 opfyldt af 24. I 1966 har 23 løbet under det)

Jørgen Jensen, Århus G F DM	1944	14.19.0	Århus	19.6.
Søren Romby, "	1942	14.23.6	"	19.6.
Steen Sveidahl, Hvidovre I F	1942	14.30.8	Fr.berg	2.7.
Ole Steen Mortensen, Randers Freja	1945	14.41.0	Århus	15.9.
Harry Munksgård, Skovbakken	1942	14.41.4	Pilsen	20.9.
Kurt Holst, Gullfoss	1940	14.45.4	Fr.berg	2.7.
Preben Glue, Århus Fremad	1945	14.46.8	Århus	15.9.
Claus Børsen, Århus G F	1940	14.52.0	"	15.9.
Sigfred Kristensen, Skive	1941	14.53.2	Randers	29.5.
Thyge Thøgersen, Gullfoss	1926	14.56.8	Østerbro	14.9.
Niels Nielsen, Viborg A F	1936	15.02.2	Århus	21.5.
Ras Svinding, Lyngby I F	1943	15.07.4	Køge	16.6.
Willy Larsen, Københavns I F	1943	15.09.6	Holte	18.9.
Wigmar Pedersen, Århus G F	1946	15.17.6	Randers	23.7.
Georg Olsen, AIK 95	1938	15.18.0	Genforeningspl.	15.5.
Steen Marcussen, Ben Hur	1946	15.18.0	Fr.berg	19.6.
Bjarne Danielsen, Arhus Fremad	1944	15.23.0	Århus	19.6.
Ib Nielsen, Københavns I F	1933	15.24.2	Esbjerg	15.5.
Rudolf Thalund, Herning G F	1938	15.24.6	Herning	11.6.
Frank Christensen, Randers Freja	1939	15.25.2	Randers	23.7.

ALLE TIDERS

14.04.0	Jørgen Dam, Viborg AF	64	14.41.0	Ole Steen Mortensen, R.Fr.	66
14.09.4	Thyge Thøgersen, Gullfoss	56	14.41.6	Charles Andersen, GIC	61
14.15.6	Claus Børsen, AGF	64	14.43.0	Poul Jensen, Ålborg FF	55
14.16.0	Niels Nielsen, Viborg AF	61	14.44.4	Frederik Hauge, Ben Hur	55
14.19.0	Jørgen Jensen, Århus GF	66	14.44.4	Bjarne Petersen, Hels.	61
14.23.6	Søren Romby, Århus GF	66	14.45.4	Kurt Holst, Gullfoss	66
14.25.0	Ib Planck, FIF	53	14.45.6	Alf Olesen, KIF	45
14.26.2	Harry Munksgård, Skovb.	65	14.46.6	Georg Olsen, AIK 95	64
14.30.8	Steen Sveidahl, Hvidovre	66	14.46.8	Preben Glue, Årh.Fremad	66
14.32.4	Finn Toftegård, Kalundb.	64	14.47.2	Jens Nielsen, Roskilde	60
14.32.6	Aage Poulsen, Helsingør	48			
14.36.2	Harry Siefert, Sparta	38			
14.37.2	Rudolf Thalund, Herning	65			
14.37.4	Johs. Lauridsen, Vejgård	57			
14.40.4	Rikard Greenfort, AIK 95	48			

3.000 meter ALLE TIDERS

8.26.8	Richard Greenfort, AIK 95	47
8.28.0	Aksel Pedersen, Nyk.M.	42
8.28.0	Georg Olsen, AIK 95	61
8.28.2	Johs. Lauridsen, Vejgård	56
8.28.2	Tommy Michaelsen, Årh.Fr.	56

10.000 meter

Krav 32.54.4 (1965 krav 34.00 blev opfyldt af 33.)

Steen Sveidahl, Hvidovre IF	1942	DM	30.09.2	Holland	31.7.
Ole Steen Mortensen, Randers Freja	1945		30.40.2	Randers	29.10
Rudolf Thalund, Herning GF	1938		30.47.0	Østerbro	10.9.
Søren Romby, Århus G F	1942		30.53.8	Holland	31.7.
Thyge Thøgersen, Gullfoss	1926		31.01.4	Odense	7.8.
Jørgen Jensen, Århus G F	1944		31.06.0	Odense	7.8.
Harry Munksgård, Skovbakken	1942		31.13.0	Odense	7.8.
Niels Nielsen, Viborg A F	1936		31.24.6	Herning	8.9.
Ras Svinding, Lyngby I F	1943		31.48.6	Hvidovre	25.6.
Sigfred Kristensen, Skive	1941		31.49.8	Randers	24.7.
Kurt Holst, Gullfoss	1940		31.58.0	Odense	7.8.
Claus Børsen, Århus G F	1940		32.22.0	Herning	8.5.
Carl Pedersen, Olympia Maribo	1942		32.28.0	Maribo	12.7.
Charles Andersen, Glostrup I C	1928		32.28.4	Hvidovre	25.6.
Benth Reno Larsen, AIK Vejgård	1937		32.32.0	Odense	7.8.
Ib Nielsen, Københavns I F	1933		32.49.4	Sundby	25.8.

29.43.2	Jørgen Dam, Viborg AF	64	30.59.4	Rikard Greenfort, AIK 95	52
29.45.0	Thyge Thøgersen, Gullfoss	57	31.01.6	Benth Reno Larsen, Vejg.	60
29.55.8	Finn Toftegård, Kalundb.	64	31.03.2	Claus Børsen, Århus GF	65
30.03.8	Niels Nielsen, Viborg AF	61	31.13.0	Harry Munksgård, Skovbak.	66
30.09.2	Steen Sveidahl, Hvidovre	66	31.13.4	Henry Nielsen, Sparta	33
30.20.8	Frederik Hauge, Ben Hur	55	31.15.8	Martin Jensen, KIF	43
30.21.8	Charles Andersen, GIC	62	31.16.0	Tommy Michaelsen, Årh.Fr.	60
30.24.0	Rudolf Thalund, Herning	65	31.23.6	Erik Simonsen, Ålb.FF	42
30.24.8	Poul Jensen, Vejgård	55	31.23.8	Sv. E. Schmidt, Viborg AF	60
30.26.8	Harry Siefert, AC 37	43	31.26.6	Bent Jørgensen, Ben Hur	65
30.36.6	Johs. Lauridsen, Vejgård	56			
30.39.2	Søren Romby, Århus GF	65			
30.40.2	Ole Steen Mortensen,R.Fr.	66			
30.44.0	Jørgen Jensen, Olympia M.	65			
30.53.4	Georg Olsen, AIK 95	65			

ALLE TIL

20 kilometer

Krav 1.10.00. (samme krav 1965 opnået af 12 mand)

Thyge Thøgersen, Gullfoss	1926	1.02.14.0	Ålborg	15.10
Benth Reno Larsen, AIK Vejgård	1937	1.02.42.0	"	15.10
Rudolf Thalund, Herning GF	1938	1.04.09.0	"	15.10
Ole Steen Mortensen, Randers Fr.	1945	1.04.58.0	"	15.10
Sigfred Kristensen, Skive	1941	1.06.53.0	Gentofte	2.10
Niels Nielsen, Viborg AF	1936	1.06.56.0	Ålborg	15.10
Frank Christensen, Randers Freja	1939	1.06.58.0	Gentofte	2.10
Georg Olsen, AIK 95	1938	1.07.12.0	"	2.10
Ras Svinding, Lyngby IF	1943	1.07.12.0	"	2.10
Jens J. Voldby, AIK Vejgård		1.07.17.0	"	2.10
Carl Pedersen, Olympia Maribo		1.07.19.0	"	2.10
Gerd Larsen, Haderslev IF	1942	1.07.21.0	Ålborg	15.10
Hans Chr. Petersen, Fredericia		1.07.23.0	"	15.10
Ejnar Madsen, Esbjerg AF		1.07.48.0	Gentofte	2.10
Bjarne G.Petersen, Fredensb. BI	1940	1.08.43.0	"	2.10
Carl Berg, Viborg AF	1935	1.09.10.0	Ålborg	15.10
Charles Andersen, Glostrup IC	1928	1.09.21.4	Fredensborg	27.8.
Ole David Jensen, Københavns IF		1.09.39.0	Gentofte	2.10

Ca. 22 km

Steen Sveidahl, Hvidovre IF	1942	1.o9.49.o	Gentofte	2.1o

*

25 km

Benth Reno Larsen, AIK Vejgård	1937	1.23.4o.o	Holland	8.5.
Thyge Thøgersen, Gullfoss	1926	1.28.26.o	Norge	26.6.
Erik Bohn Jespersen, Horsens f.S		1.29.25.o	Holland	3o.5.
Jens J.Voldby, AIK Vejgård		1.29.34.o	Holland	8.5.
Carl Berg, Viborg AF	1935	1.31.57.o	Holland	8.5.
Hans Möckl, Bagsværd IF	194o	1.33.41.o	Odense	8.1o
Hein Toet, Århus G F		1.36.57.o	Holland	8.5.

*

MARATHONLØB

Thyge Thøgersen, Gullfoss	1926	DM	2.29.15.o	Tårnby	9.7.
Benth Reno Larsen, AIK Vejgård	1937		2.35.28.o	Sverige	25.9.
Svend Carlsen, AIK 95	1938		2.39.56.o	"	25.9.
Georg Olsen, AIK 95	1938		2.43.1o.6	Tårnby	9.7.
Einar Madsen, Esbjerg AF			2.43.51.o	Sverige	25.9.
Jørgen Poulsen, Københavns I F	193o		2.56.12.4	Tårnby	9.7.
Hein Toet, Århus G F			3.o1.11.8	Tårnby	9.7.
Erik Bohn Jespersen, Horsens f.S.			3.o4.44.4	Tyskland	4.6.

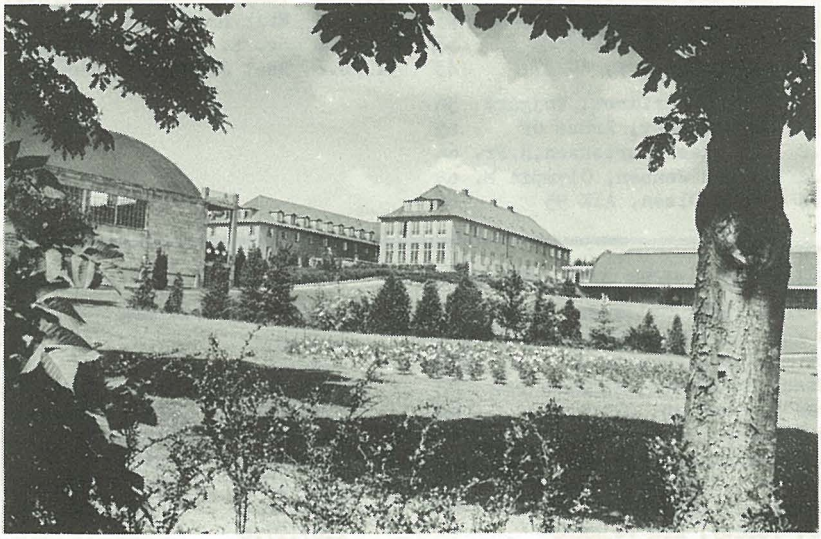

Gymnastikhøjskolen i Ollerup

Vinter- og sommerskole samt korte kursus.

Telefon (o9) 24 12 3o

Krav 15.9 (Krav 1965 16.o blev opfyldt af 27. I 1966 har 28 mand løbet det)

Ernst Ecks, Københavns I F	1938	DM	14.9	Fr.berg	2.7.
Steen Smidt Jensen, Ben Hur	1945		14.9	Holte	18.9.
Ole Kajberg, Glostrup I C	1945		15.1	Randers	15.9.
Arne Bakhauge, AIK 95	1942		15.1	Genfore.pl.	5.6.
Claus Julius, Fremad Århus	1942		15.1	Århus	19.6.
Frank Larsen, Køge GIF	1942		15.1	Odense	6.8.
Arne Nørregård, Køge GIF	1948		15.2	Odense	6.8.
Flemming Nielsen, Randers Freja	1941		15.3	Randers	5.6.
Arne Sünksen, Ben Hur	1943		15.3	Odense	6.8.
Søren Wille, Lyngby I F	1945		15.4	Lyngby	14.5.
Hans Henrik Sand, Holte I	1943		15.4	Randers	5.6.
Erik Blem, Holte I	1940		15.4	Randers	5.6.
Leif Hansen, Hellas Roskilde	1945		15.4	Genfore.pl.	5.6.
Per A.Nielsen, Århus Fremad	1943		15.5	Sønderborg	4.6.
Henning Hansen, Odense G F	1943		15.5	Odense	11.6.
Henrik Larsen, SAGA	1945		15.5	Odense	6.8.
Walther Højbo, Randers Freja	1946		15.5	Randers	20.8.
Viggo Pedersen, IFK Ålborg	1937		15.6	Ålborg	19.6.
Ole Lindskjold, Vejle IF	1944		15.6	Odense	6.8.
Børge Nielsen, Esbjerg AF	1943		15.8	Esbjerg	15.5.
Andreas Gydesen, Haderslev IF	1935		15.8	Åbenrå	21.5.
Karsten Froberg, Attila	1943		15.8	Maribo	12.6.
Peter Christensen, Kolding IF	1948		15.8	Kolding	20.7.
Gottfred Horstmann, Haderslev IF	1943		15.9	Haderslev	11.6.
Niels Groth, Gullfoss			15.9	Fr.berg	12.6.
Per Marstrand, FIF Hillerød	1946		15.9	Finland	12.7.
Erik Jarlnæs, Københavns IF			15.9	Østerbro	14.9.

ALLE TIDERS

14.5	Svend Aage Thomsen, Vejle	42	15.1	Claus Julius, Fremad Århus	66
14.8	Edwin Larsen, Ben Hur	40	15.1	Frank Larsen, Køge GIF	66
14.8	Erik Christensen, Politiet	56	15.2	Nils Breum, Skovbakken	59
14.8	Flemming Nielsen, Randers	64	15.2	Erik Blem, AGF	62
14.8	Ernst Ecks, Københavns IF	65	15.2	Gottfried Horstmann, Had.	64
14.8	Ole Kajberg, Glostrup IC	65	15.2	Arne Nørregård, Køge GIF	66
14.9	Erik Nissen, Pilitiet	52	15.3	Flemming Kilander, KIF	49
14.9	Steen Smidt Jensen, Ben Hur	66	15.3	Sten Bay Jørgensen, Ben Hur	60
15.0	Louis Lundgren, KIF	25	15.3	Hans Henrik Sand, Holte I	64
15.0	Bjarne Nielsen, Ben Hur	40	15.4	Kurt Nielsen, KIF	52
15.0	Henning Andersen, Sparta	57	15.4	Børge H.Pedersen, Hørsholm	56
15.1	Henri Thorsen, Sparta	24	15.4	John Schou, AG	59
15.1	Ole Dorph Jensen, KIF	48	15.4	Finn Sønderlund, Sparta	61
15.1	Arne Sünksen, Ben Hur	64	15.4	Søren Wille, Lyngby IF	66
15.1	Arne Bakhauge, AIK 95	66	15.4	Leif Hansen, Hellas Roskilde	66

2oo meter hækkeløb

Krav 27.o (Samme krav i 1965 blev opfyldt af 15 mand)

Henning Hansen, Odense GF	1943	24.8	Vejle	27.7.
Jens Erik Nielsen, Ben Hur	1942	25.2	Østerbro	27.9.
Frank R.Larsen, Køge GIF	1942	25.3	Holte	24.8.
Søren Wille, Lyngby IF	1945	25.3	"	24.8.
Jørgen Lond, Gentofte-Klampenb.	1942	25.4	Østerbro	2o.9.
Erik Jarlnæs, Københavns IF		25.6	"	27.9.
Claus Julius, Århus Fremad	1942	25.8	Århus	18.8.
Hans Henrik Sand, Holte I	1943	26.o	Holte	24.8.
Arne Sünksen, Ben Hur	1943	26.2	Østerbro	2o.9.
John Bang Jensen, Sparta	1946	26.3	Østerbro	2o.9.
Jørgen Helles, Århus GF	1944	26.4	Århus	18.8.
Flemming Nielsen, FIF Hill.(R.FR)	1941	26.8	Holte	24.8.
Ole Lindskjold, Vejle IF	1944	26.8	Tønder	1o.9.
Kaj Stilling, Århus 19oo		26.9	Århus	15.9.

4oo meter hækkeløb

Krav 57.8. (kravet 1965 var 59.o og blev opfyldt af 24. I 1966 har 21 løbere været under denne tid)

Frank R.Larsen, Køge GIF	1942		53.1	Fr.berg	5.7.
Ivan Hansen, Holstebro	1947		53.7	"	2.7.
Walther Højbo, Randers Freja	1946		53.9	"	2.7.
Jørgen Lond, Gent.-Klampenb.I	1942	DM	54.o	Odense	6.8.
Henning Hansen, Odense GF	1943		54.o	"	6.8.
Hans Henrik Sand, Holte I	1943		54.3	"	6.8.
Jens Erik Nielsen, Ben Hur	1942		54.7	Fr.berg	5.7.
Per A.Nielsen, Århus Fremad	1943		54.9	England	26.6.
Ernst Ecks, Københavns IF	1938		55.2	Gentofte	31.8.
Troels Troelsen, Vejle IF	1945		56.o	Randers	24.7.
Arne Bakhauge, AIK 95	1942		57.2	Gladsaxe	9.6.
Søren Wille, Lyngby IF	1945		57.5	Hillerød	2o.8.
Henrik Larsen, Saga	1945		57.5	Holte	18.9.
Jørn Ahlburg, Attila Nyk.F.	1945		57.6	"	18.9.
Erik Jarlnæs, Københavns IF			57.7	Fr.berg	3.8.

ALLE TIDERS

52.8	Jens Erik Nielsen, Ben Hur	65	54.6	Albert Rasmussen, Horsens	43
52.9	Ole Dorph Jensen, KIF	43	54.8	Per Nielsen, Århus Fremad	65
53.1	Frank R.Larsen, Køge GIF	66	55.o	Preben Lang, Rds.Freja	44
53.3	Jørgen Lond, Gent.-Klampenb.	65	55.o	Andreas Gydesen, Haderslev	55
53.5	Walther Højbo, Rds. Freja	65	55.2	Finn Jacobsen, KIF	57
53.7	Henning Hansen, OG	64	55.4	Benny Schmidt, Sparta	55
53.7	Ivan Hansen, Holstebro	66	55.5	Ivan Christensen, Herlev	59
53.8	Preben Kristensen, FIF	61	55.7	Kurt Jakobsen, Sparta	62
54.3	Torben Johannesen, Helsingør	52	55.9	Lars Foghsgård, Årh. Fremad	62
54.3	Ernst Ecks, Københavns IF	65	56.o	Jørgen Hell. Andersen, KIF	47
54.3	Hans Henrik Sand, Holte I	66	56.o	Henri Thorsen, Sparta	24
54.5	Svenn Risager, Ben Hur	54	56.o	Troels Troelsen, Vejle IF	66
54.5	Erik Christensen, PI	55			
54.5	Arne Bakhauge, AIK 95	65			
54.6	Louis Lundgren, KIF	28			

1.5oo meter forhindring

Krav 4.35. (Samme krav 1965 opfyldt af 12 løbere)

Wigmar Pedersen, Århus GF	1946	4.11.6	Norge	11.7.
Egon Nielsen, IFK Ålborg	1943	4.12.o	Ålborg	17.8.
Ole Steen Mortensen, Randers Fr.	1945	4.17.1	Herning	8.5.
Peter Helmer, Fremad Holbæk	1947	4.2o.9	Lyngby	14.8.
Steen Birkø, Holstebro	1946	4.3o.5	Fr.berg	17.9.
Leif Olsen, Glostrup IC	1946	4.28.9	Holte	1.6.
Steen Jensen, Glostrup IC	1945	4.28.4	Holte	1.6.

3.ooo meter forhindring

Krav 1o.o3.2 (Samme krav 1965 opfyldt af 2o løbere)

Ole Steen Mortensen, Rds.Freja	1945		9.o4.6	Randers	4.9.
Claus Børsen, Århus GF	194o		9.o5.6	"	4.9.
Niels Nielsen, Viborg AF	1936	DM	9.o8.o	Fr.berg	2.7.
Wigmar Pedersen, Århus GF	1946		9.o9.6	Odense	7.8.
Egon Nielsen, IFK Ålborg	1943		9.15.8	Randers	4.9.
Steen Jensen, Glostrup IC	1945		9.29.6	Holte	24.8.
Steen Marcussen, Ben Hur	1946		9.3o.8	Fr.berg	2. 7.
Harry Munksgård, Skovbakken	1942		9.33.4	Århus	2o.7.
Steen Aage Nielsen, Helsingør IF	1944		9.34.4	Holte	24.8.
Rudolf Thalund, Herning GF	1938		9.35.4	Esbjerg	6.7.
Steen Sveidahl, Hvidovre IF	1942		9.37.2	Roskilde	4.9.
Erik Hansen, Åbenrå IG	1945		9.39.o	Esbjerg	6.7.
Peter Helmer, Fremad Holbæk	1947		9.39.o	Roskilde	24.8.
Bjarne G.Petersen, Fredensb.BI	194o		9.41.2	Roskilde	4.9.
Georg Olsen, AIK 95	1938		9.42.6	Fr.berg	3o.6.
Daniel Skifte, Lyngby IF	1937		9.44.o	Østerbro	7.6.
Willy Larsen, Københavns IF	1943		9.45.4	Østerbro	14.9.
Palle Busch Sørensen, Holte I	1943		9.47.8	Holte	1.6.
Frank Christensen, Rds.Freja	1939		9.51.8	Randers	4.9.
Frits Brantzen, Kolding IF	1945		9.52.o	Kolding	22.6.
Finn Bertelsen, Hvidovre IF	1941		9.53.4	Roskilde	4.9.
Willy Gregor, Gent.-Klampenb.I	1938		9.54.8	Østerbro	7.6.
Niels Bo Crusell, Ben Hur	1943		9.56.2	Fr.berg	23.5.
Gunnar Aaskov, Odense GF	1942		9.57.8	Odense	29.6.
Hans Chr.Pedersen, Fredericia	1943		9.58.6	Esbjerg	6.7.
Svend Carlsen, AIK 95	1938		1o.oo.o	Østerbro	7.6.

8.55.8	Finn Toftegård, Kalundb.	64	9.24.6	Helge Knudsen, KIF	55
8.58.6	Niels Nielsen, Viborg AF	64	9.24.6	Rudolf Thalund, Herning	65
9.o2.2	Claus Børsen, AGF	65	9.25.o	Tommy Michaelsen, Årh.Fr.	56
9.o2.4	Bjarne Petersen, Helsingør	6o	9.25.8	Gert Keilstrup, KIF	56
9.o4.6	Ole Steen Mortensen,R.Fr.	66	9.27.4	Poul H.Rasmussen, Nyk.F.	64
9.o9.6	Wigmar Pedersen, Århus GF	66	9.28.o	Ove Jensen, KIF	59
9.11.6	Frederik Hauge, Ben Hur	54	9.29.6	Steen Jensen, Glostrup IC	66
9.15.8	Egon Nielsen, IFK Ålborg	66	9.3o.4	Rikard Greenfort, AIK 95	47
9.18.4	Hans H.Schreiner, OG	59	9.3o.6	Gunnar Pedersen, Årh.Fr.	6o
9.18.8	Alf Olesen, KIF	46	9.3o.8	Steen Marcussen, Ben Hur	66
9.21.4	Knud Poulsen, AIK 95	49			
9.21.6	Kurt Haslund, Ben Hur	58			
9.21.8	Keld Olsen, Holte I	64			
9.24.2	Niels Bo Crusell, Ben Hur	65			
9.24.4	Niels Søndergård, Kalundb.	58			

ALLE T.

4 x 100 meter stafetløb

Skovbakken		42.8	Randers	5.6.
Glostrup IC	DM	43.1	Holte	17.5.
Holte I		43.1	Randers	5.6.
Kastrup Tårnby A.		43.2	Østerbro	11.6.
Københavns I F		43.3	Esbjerg	15.5.
Randers Freja		43.3	Randers	15.5.
Ben Hur		43.6	Haderslev	12.6.
Lyngby I F		43.7	Hillerød	21.8.
Esbjerg A F		43.8	Glostrup	12.6.
Haderslev I F		44.1	Haderslev	12.6.
Gentofte - Klampenborg I		44.3	Gentofte	18.6.
Viborg A F		44.4	Randers	24.7.
Aarhus Fremad		44.5	Århus	18.6.
FIF Hillerød		44.5	Hillerød	21.8.
Hvidovre I F		44.6	Hvidovre	14.5.
Åbenrå I G		44.6	Tønder	4.6.
Herning G F		44.6	Herning	4.6.
Odense Freja		44.6	Odense	22.7.
FIF Frederiksberg (17/18 års hold)		44.6	Frederiksberg	17.9.
Århus G F		44.7	Holte	15.5.

4 x 400 meter stafetløb

Krav 3.34.4 (Krav 1965 3.35.5 opfyldt af 24 hold)

Århus Fremad	DM	3.19.1	Odense	7.8.
Viborg A F		3.20.7	Randers	23.7.
Odense G F		3.21.2	Odense	7.8.
Randers Freja		3.21.3	Randers	23.7.
Københavns I F		3.23.2	Odense	7.8.
Ben Hur		3.23.5	Emdrup	20.7.
Sparta		3.23.5	Odense	7.8.
Lyngby I F		3.27.8	Holte	24.8.
Holte I		3.28.4	Hillerød	20.8.
Helsingør I F		3.30.3	Holte	24.8.
F I F Hillerød		3.31.9	Holte	24.8.
Køge GIF		3.32.4	"	"
Attila, Nyk. F.		3.32.6	Nyk. F.	24.7.
Gentofte - Klampenborg I		3.32.6	Østerbro	10.8.
Odense Freja		3.33.2	Odense	23.7.
Åbenrå I G		3.33.6	Vejle	27.7.
Haderslev I F		3.34.3	Haderslev	9.8.

4 x 800 meter stafetløb

Fremad Århus	7.39.8	Randers	26.7.
Randers Freja	7.40.8	"	"
Haderslev I F	8.08.4	Åbenrå	28.8.
Åbenrå I G	8.18.8	"	"
Odense G F	8.19.8	"	"
Vidar Sønderborg	8.53.6	"	"
Kolding I F	8.53.6	"	"

1.000 meter stafetløb

Krav 2.03.0 (Kravet 1965 2.03 opfyldt af 14 hold)

Glostrup I C	1.58.4	Frederiksberg	5.7.
Gentofte - Klampenborg I	2.00.0	"	"
Ben Hur	2.00.6	"	23.5.
Holte	2.00.9	"	"
Randers Freja	2.01.0	Finland	28.6.
Københavns I F	2.01.6	Østerbro	27.9.
Kastrup - Tårnby A.	2.02.5	Køge	16.6.
Herlufsholm G	2.03.0	"	"

4 x 1.500 meter stafetløb

Århus Fremad	15.48.8	Haderslev	27.8.
Århus G F	DM 15.59.2	"	"
Randers Freja	16.13.0	Hillerød	17.7.
Odense Freja	16.35.0	Århus	18.8.
Odense G F	16.43.0	Odense	15.6.
Skovbakken	16.43.0	Haderslev	27.8.
Hvidovre I F	16.48.0	Holbæk	23.7.
Ben Hur	16.58.2	Hillerød	17.7.
Holte I	16.59.0	Holbæk	23.7.
Lyngby I F	17.00.6	Hillerød	17.7.
Glostrup I C	17.05.0	Hillerød	17.7.
Haderslev I F	17.10.6	Haderslev	27.8.
Fremad Holbæk	17.17.0	Holbæk	23.7.
Herning G F	17.27.6	Herning	12.5.
Århus 1900	17.32.0		
Køge G I F	17.36.6	Holbæk	23.7.
Århus G F II.	17.48.6	Haderslev	27.8.
Kastrup - Tårnby A.	17.53.0		
" " "	19.40.2		

IDRÆTSMÆRKET

HOLD DIG i FORM - hver dag

TAG IDRÆTSMÆRKET - hvert år.

IDRÆTSMÆRKET ØSTERBROGADE 79 . KBHVN. Ø . TRIA 1906

Krav 1.83. (1965 krav 1.8o klaret af 34 mand)

Sven Breum, Skovbakken	1943	DM	2.o1	Fr.berg	2.7.
Svend Erik Jeppesen, Søborg I	1946		1.98	"	2.7.
Steen Smidt Jensen, Ben Hur	1945		1.98	Hillerød	16.7.
Knud Lynge, Ben Hur	1948		1.96	Fr.berg	5.7.
Ole Papsø, Århus GF	1943		1.96	Randers	2o.8.
Niels Henrik Linnet, Ärhus GF	1948		1.95	Holte	15.5.
Benny Andreasson, Helsingør IF	1943		1.95	Helsingør	26.5.
Finn Bendixen, Skovbakken	1947		1.95	Randers	5.6.
Jan Magnussen, Holte I	194o		1.95	"	5.6.
Birger Laage Petersen, Holte I	1948		1.95	"	5.6.
Poul Michelsen, Kolding	1945		1.95	Sønderborg	25.6.
Orla Petersen, Københavns IF	1946		1.94	Fr.berg	3.5.
Børge Nielsen, Esbjerg AF	1943		1.92	Haderslev	27.8.
Steen Petersen, Herlufsholm G	1947		1.9o	Bagsværd	1o.5.
Leif Hansen, Hellas Roskilde	1945		1.9o	Holbæk	11.6.
Jørgen Helles, Arhus GF	1944		1.87	Holstebro	1o.7.
Bjarne Steffensen, Nakskov IF	1944		1.85	Nakskov	4.6.
Flemming L.Petersen, FIF	1945		1.85	Fr.berg	4.6.
Peter Christensen, Kolding IF	1948		1.85	Kolding	4.6.
Carl Emil Petersen, Od.Freja	1947		1.85	Odense	11.8.
Arne Nørregård, Køge GIF	1948		1.84	Bagsværd	8.1o
Jens Kure, Kastrup-Tårnby A	1947		1.84		
Per Marstrand, FIF Hillerød	1946		1.83	Fr.berg	15.5.
Per Malmer, FIF Hillerød			1.83	"	15.5.

ALLE TIDERS

2.o7	Benny Andreasson, Hels.	65	1.95	Birger Laage Petersen,Holte	66
2.o6	Sven Breum, Skovbakken	63	1.94	Orla Petersen, KIF	66
2.o2	Ole Papsø, Viborg AF	65	1.91	Paul Otto, Ben Hur	36
1.98	Nils Breum, Skovbakken	61	1.91	Jørn Dørig, Ålborg FF	57
1.98	Svend Erik Jeppesen,Søborg	66	1.91	Verner Pedersen, AGF	61
1.98	Steen Smidt Jensen, Ben Hur	66	1.91	Leif Hansen, Hellas Rosk.	65
1.96	Jan Magnussen, Holte	62	1.9o	John Hansen, FIF	45
1.96	Poul Michelsen, Kolding	65	1.9o	Johs. Hansen, Esbjerg AF	63
1.96	Knud Lynge, Ben Hur	66	1.9o	Niels Ivar Møller, Skovb.	65
1.95	Ivar Vind, OG	47	1.9o	Steen Petersen, Herlufsholm	66
1.95	Leif Ekelund, Glostrup IC	62	1.88	Sv.Aa. Thomsen, Årh.Fremad	41
1.95	Børge Nielsen, Esbjerg AF	65	1.88	Svend Andersen, KIF	61
1.95	Niels Henrik Linnet, AGF	66			
1.95	Finn Bendixen, Skovbakken	66			

Krav 6.7o (Krav 1965 6.65 klaret af 23 mand. I 1966 har 22 sprunget over 6.65)

Jens Pedersen, Randers Freja	1943	DM	7.33	Odense	7.8.
Ole Kajberg, Glostrup IC	1945		7.28	Randers	15.5.
Hans Jørn Bøttker, Århus GF	1943		7.o7	Odense	7.8.
Søren Viggo Pedersen, Kastrup-T.	1943		7.o5	Tårnby	3.7.
Johan Christensen, Heden Gr.sted	1946		6.94	Grindsted	18.6.
Børge Nielsen, Esbjerg AF	1943		6.92	Gentofte	2.1o
Hans Krøyer Kristensen, Holte I	1947		6.89	Gladsaxe	9.6.
Torben Pedersen, FIF Hillerød	1939		6.89	Hillerød	2o.8.
Arne Sünksen, Ben Hur	1943		6.87	"	16.7.
Alex Bruun, Sparta	1941		6.87	Genfore.pl.	27.8.
Ole Møller Jensen, Holte I	1944		6.86	Hillerød	2o.8.
Preben W.Jürgensen, Rds.Freja	1947		6.84	Randers	29.5.
Ivan Hansen, Holstebro	1947		6.82	Herning	8.5.
Erland Jørgensen, Vejle IF	1941		6.8o	Tønder	1o.9.
Jan Magnussen, Holte I	194o		6.79	Hillerød	2o.8.
Steen Smidt Jensen, Ben Hur	1945		6.78	Gentofte	2.1o
Benny Christensen, Od.Freja	1943		6.75	Odense	11.6.
Uwe Scheelke, Tønder s.F.	1944		6.71	Tønder	4.6.

M E D V I N D

Ole Kajberg, Glostrup IC		7.31	Glostrup	4.6.
Niels Kjær, KIF	1946	7.o3	"	4.6.
Klaus Kiens Nielsen, Ben Hur	1947	6.9o	"	4.6.
Ove Bakhauge, AIK 95		6.71	Genfore.pl.	5.6.

ALLE TIDERS

7.41	Jens Pedersen, Rds.Freja	65	7.o5	Søren Viggo Pedersen, KTA	66
7.34	Ole Kajberg, Glostrup IC	64	7.o3	Niels Kjær, KIF	63
7.3o	Willy Rasmussen, KIF	31	7.o3	Torben Petersen, Hillerød	65
7.27	Richard Larsen, AIK 95	57	7.o1	Johan Christensen, Grindsted	65
7.22	Ingvar Andersen, Ben Hur	37	7.oo	Frederik Malmquist, Ben Hur	5o
7.21	Gunnar Christensen, OG	43	6.99	Bjørn Andersen, Sparta	57
7.18	Paul Otto, Ben Hur	38	6.98	Helge Fals, Gullfoss	5o
7.18	Claus Julius, Årh.Fremad	63	6.97	Helge Hågen Olsen, KIF	52
7.15	Holger Hansen, Politiet	39	6.97	Børge Nielsen, Esbjerg AF	65
7.15	Erik Madsen, Esbjerg AF	62	6.96	Preben Jørgensen, Holbæk	46
7.14	Preben Larsen, Helsingør	45	6.96	Poul Nielsen, KIF	62
7.11	Chr. Marhauer, Sparta	28			
7.o9	Ulrick Friborg, Skovbakken	64			
7.o8	Ove Thomsen, AIK 95	57			
7.o7	Hans Jørn Bøttker, Århus GF	66			

Medvind

7.4o	Ulrick Friborg	64

Krav 3.7o. (Krav 1965 3.7o opfyldt af 2o mand)

Steen Smidt Jensen, Ben Hur	1945	DM	4.5o	Odense	6.8.
Steen Mortensen, Holte I	1945		4.4o	Hillerød	21.8.
Jørgen Jensen, Holte I	1941		4.36	Randers	5.6.
Flemming Johansen, Hvidovre IF	1946		4.3o	Cottbus	29.5.
Arne Sünksen, Ben Hur	1943		4.15	Tårnby	3.7.
Kjeld Møller, Århus 19oo	1949		4.o2	Århus	11.9.
Mogens Gabel, Skovbakken	1945		4.oo	Haderslev	11.6.
Jørgen Nielsen, Holte I	1942		4.oo	Odense	6.8.
Søren Viggo Pedersen, Kastrup-T	1943		3.9o	Østerbro	11.6.
Bjarne Levisen, Randers KFUM	1946		3.9o	Randers	24.7.
Leo Mikkelsen, Randers Freja	1942		3.8o	Randers	15.5.
Carsten Hansen, Holte I	1946		3.8o	Glostrup	12.6.
Ove Jensen, Københavns IF	1937		3.8o	Østerbro	19.6.
Ole Sørensen, IFK Ålborg	1941		3.8o	Århus	2o.7.
Georg Pørksen, Glostrup IC	1944		3.8o	Glostrup	21.7.
Niels P.Albertsen, Esbjerg AF	1943		3.8o	Frederiksberg	3.8.
Finn Jørgensen, Skovbakken	1945		3.7o	Holstebro	1o.7.
Bent Stender, IFK Ålborg	1938		3.7o	Randers	24.7.
Steen Bertelsen, Århus GF	1949		3.7o	Frederiksberg	17.9.

ALLE TIDERS

4.5o	Steen Smidt Jensen, Ben Hur	66	4.oo	Aksel Wiberg, Ben Hur	47
4.4o'	Bjørn Andersen, Sparta	6o	4.oo	Ove Jensen, KIF	64
4.4o	Steen Mortensen, Holte I	66	4.oo	Jørgen Nielsen, Holte I	65
4.36	Jørgen Jensen, Holte I	66	3.95	Bent Stender, IFK Ålborg	62
4.3o	Richard Larsen, KIF	58	3.95	Mogens Heltenov, Hillerød	63
4.3o	Flemming Johansen, Hvidovre	66	3.9o	Lauritz Jørgensen, AIK 95	23
4.16	Rudy Stjernild, Sparta	51	3.9o	Troels Bidstrup, Skovbakken	62
4.15	Arne Sünksen, Ben Hur	66	3.9o	Erik Petersen, Gullfoss	64
4.1o	Ernst Larsen, AIK 95	36	3.9o	Hans Philipsen, Vidar Søndb.	65
4.o8	Helmer Petersen, KIF	43	3.9o	Ole Sørensen, IFK Ålborg	65
4.o6	Mogens Gabel, Vejle	65	3.9o	Søren Viggo Pedersen, KTA	66
4.o5	Ole Blenkow, Sparta	64	3.9o	Bjarne Levisen, Randers KFUM	66
4.o3	Henry Petersen, KIF	25			
4.o2	Sv.Aa. Thomsen, Årh.Fremad	37			
4.o2	Kjeld Møller, Århus 19oo	66			

DE er godt KØRENDE med

EDELSKOVS BUSSER

Forlang tilbud.

Telefon HEllerup 8041 - 919o.

Krav 13.43. (Krav 1965 13.40 opfyldt af 22 mand. Samme antal opfylder 13.40 i 66)

Hans Jørn Bøttker, Århus GF	1943	DM	14.67	Randers	29.5.
Robert Lindholm, Københavns IF	1938		14.23	Århus	12.6.
Jørgen Helles, Århus GF	1944		14.19	Holte	15.5.
Erland Jørgensen, Vejle	1941		14.14	Odense	3.9.
Benny Christensen, Od.Freja	1943		14.12	Odense	11.6.
Claus Julius, Århus Fremad	1942		14.11	Randers	24.7.
Mogens F.Jensen, Hvidovre	1941		14.09	Odense	7.8.
Steen Bay Jørgensen, Ben Hur	1939		13.98	Haderslev	11.6.
Manfred Steinberger, Glostrup IC	1945		13.93	Glostrup	12.6.
Jens Pedersen, Randers Freja	1943		13.92	Randers	5.6.
Jan Magnussen, Holte I	1940		13.91	Odense	7.8.
Flemming Johansen, Rødovre AC	1943		13.86	Rødovre	18.6.
Christian Carøe, Sparta	1942		13.81	Østerbro	11.6.
Børge Nielsen, Esbjerg AF	1943		13.80	Esbjerg	15.5.
Jørgen Kjær, Skovbakken	1938		13.79	Randers	5.6.
Per Storhaug, Holte I	1948		13.60	Helsingør	26.5.
Peter Mortensen, Holte I	1949		13.56	Fr.berg	30.6.
Søren V.Pedersen, Kastrup-Tårnby	1943		13.56	Sundby	25.8.
Jens O.Hersom, Randers Freja	1945		13.52	Randers	15.5.
Viggo Petersen, IFK Ålborg	1937		13.52	Århus	11.6.
Flemming L.Petersen, FIF Kbhvn.	1945		13.52	Fr.berg	17.8.
Erik Jensen, Rødovre AC			13.45	Hillerød	21.8.

M E D V I N D

Steen Bay Jørgensen, Ben Hur		14.21	Glostrup	4.6.
Svend Jørgensen, Ben Hur	1948	13.64	Fr.berg	17.9.
Tom Rasmussen, Randers Freja	1948	13.60	"	17.9.
Svend Lauersen, Åbyhøj IGF	1948	13.60	"	"
Finn Christensen, Mariager BI	1946	13.57	"	"
Keld Olsen, Århus 1900	1946	13.57	"	"
Niels Henrik Linnet, AGF	1948	13.43	"	"

ALLE TIDERS

15.20	Hans Jørn Bøttker, AGF	65	14.27	Vald. Jensen, Ålborg FF	25
15.04	Robert Lindholm, KIF	61	14.26	Ingvar Andersen, Ben Hur	37
15.03	Preben Larsen, Ålborg FF	48	14.24	Finn Erik Nielsen, Ben Hur	58
14.88	Sten Bay Jørgensen, Ben Hur	62	14.18	Erland Jørgensen, Vejle	62
14.61	Jørgen Helles, Viborg AF	65	14.18	Benny Kristensen, Od.Freja	63
14.60	Claus Julius, Årh.Fremad	64	14.14	Jørgen Helles, Viborg AF	64
14.53	Rich.Kristensen, Silkeborg	30	14.09	Ole Kajberg, Glostrup IC	65
14.49	Willy Rasmussen, KIF	31	14.09	Mogens F.Jensen, Hvidovre	66
14.49	Jørgen Kjær, Skovbakken	63	14.07	Erik Aas Westergård, KIF	56
14.47	Orla Larsen, AIK Ålborg	39	14.05	Henrik Riis, Horsens	51
14.43	Helge Hägen Olsen, KIF	51			
14.42	Flemming Johansen, FIF	64			
14.41	Jens Pedersen, Rds.Freja	62			
14.40	Kaj Nielsen, Årh.Fremad	62			
14.35	Louis Lundgren, Randers	23			

KUGLESTØD

Krav 13.33. (Krav 1965 13.15 opfyldt af 23 mand)

Benny Petersen, Skive IK	1945	DM	15.92	Odense	6.8.
Aksel Thorsager, Attila Nyk.F	1933		15.78	Nyk.F.	24.8.
Kaj Andersen, Viborg AF	1943		15.48	Randers	29.5.
Jørgen Tambour, Esbjerg AF	1941		15.16	Fredericia	3.7.
Arne Bruun, FIF Kbhvn.	1941		14.63	Hørsholm	28.5.
Bent Lauersen, FIF "	1939		14.54	Gentofte	14.5.
John Frøberg, Ben Hur	1939		14.45	Tyskland	6.7.
Bent Jensen, IFK Ålborg	1945		14.40	Holstebro	5.6.
Sven Fosbo, Gullfoss	1940		14.40	Gladsaxe	9.6.
Ole Lindskjold, Vejle IF	1944		14.27	Århus	18.6.
Preben Aagaard, Rds. Freja	1942		14.22	Randers	22.6.
Leif Zimsen, Holte I	1947		14.22	Kristianssand	10.7.
Jan Thisted, Ben Hur	1948		14.04	"	10.7.
Anders Lund, Københavns IF	1945		13.93	Østerbro	19.6.
Ole Hebert, Ben Hur	1944		13.82	Holte	15.5.
Keld Nielsen, Søborg I	1946		13.49	Holte	17.5.
Peder Jarl Hansen, Fredericia AK	1944		13.41	Århus	2.6.

ALLE TIDERS

17.17	Aksel Thorsager, Politiet	62	14.31	Preben Aagård, Rds. Freja	65
15.92	Benny Petersen, Skive IK	66	14.30	Poul Larsen, FIF	50
15.48	Kaj Andersen, Viborg AF	66	14.28	Alf Jørgensen, Politiet	45
15.41	Jørgen Tambour, Esbjerg	64	14.27	Ole Lindskjold, Vejle IF	66
14.77	Andreas Michaelsen, Had.	57	14.22	Leif Zimsen, Holte I	66
14.67	Svend Fosbo, Gullfoss	63	14.04	Erling Thuesen, Esbjerg AF	48
14.66	Arne Bruun, FIF	63	14.04	Jan Thisted, Ben Hur	66
14.64	Peder Jarl Hansen, Freder.	64	14.03	Otto Lund, Skovbakken	64
14.57	Bent Laursen, FIF	60	13.93	Anders Lund, KIF	66
14.55	Chr.Frederiksen, Sparta	57	13.89	Viggo Petersen, KIF	38
14.53	Verner Hurtigkarl, AIK 95	52			
14.45	John Frøberg, Ben Hur	66			
14.40	Bent Jensen, IFK Ålborg	66			
14.34	Aage Christiansen, Ringsted	33			
14.32	Frode Moesgård, Årh.Fremad	37			

DISKOSKAST

Krav 41.13. (Krav 1965 41.00 opfyldt af 18)

Kaj Andersen, Viborg AF	1943	DM	49.24	Viborg	7.5.
Leif Zimsen, Holte I	1947		46.99	Holte	15.5.
Otto Lund, Skovbakken	1944		46.42	Odense	6.8.
Leif Tost, Københavns IF	1935		46.04	Østerbro	27.9.
Benny Petersen, Skive IK	1945		45.80	Odense	6.8.
Carl Sørensen, Århus GF	1943		44.76	Randers	29.5.
Helmuth Duholm, Sparta	1926		44.33	Frederiksberg	3.8.
Mogens Lie, Glostrup IC	1943		43.78	Odense	3.9.
Poul Schlichter, AIK 95	1936		43.55	Herlufsholm	19.6.
Peder Jarl Hansen, Fredericia AK63	1944		43.37	Arhus	12.5.
Kurt Bradal, Skovbakken	1940		42.78	Haderslev	12.6.
Preben Olsen, Haderslev	1943		42.78	"	28.8.
Jørgen N.Nielsen, Fremad Holbæk	1946		42.76	Køge	28.8.
Steen Hedegård Andersen, Esbjerg AF	1945		42.67	Esbjerg	7.5.

SPYDKAST

Krav 59.25. (Krav 1965 59.25 blev opfyldt af 19 mand)

Erling Søderberg, Hvidovre IF	1941		73.35	Holte	18.9.
Jørgen Schacht Petersen, Holte I	1946		73.o6	Lyngby	14.8.
Søren Jochumsen, Fredericia AK 63	194o	DM	72.3o	Odense	7.8.
Claus Gad, Fremad Holbæk	1936		67.74	Frederiksberg	3.8.
Allan D.Christensen, Egense	1948		67.33	Hamborg	16.1o
Ole P.Andersen, Ben Hur	1942		66.55	Gladsaxe	9.6.
Claus Kaae, Århus GF	1942		66.25	Randers	29.5.
Orla Petersen, Københavns IF	1946		65.84	Gladsaxe	9.6.
Allan R.Hansen, Skovbakken	1945		65.83	Århus	26.5.
Poul Søby, Kastrup-Tårnby A	1942		65.35	Østerbro	14.9.
Carsten Froberg, Attila Nyk.F.	1943		63.6o	Odense	3.9.
John Viggo Jensen, FIF Hillerød	1935		62.13	Frederiksberg	4.6.
Ole Pihl, Ålborg FF	1944		61.98	Århus	21.5.
Ib Petersen, Glostrup I C	1934		61.86	Holte	24.8.
Tom Rasmussen, Randers Freja	1948		61.75	Frederiksberg	19.6.
Gerhard Børlum, Århus G F	1948		61.13		
Kurt Bradal, Skovbakken	194o		61.o7	Randers	4.9.
Glenn Gretlund, Kastrup-Tårnby A.	1947		6o.51	Frederiksberg	17.9.
Klaus Kiens Nielsen, Ben Hur	1947		6o.22	"	17.9.
Frede Døssing, Randers Freja	1945		59.59	Randers	2o.8.

ALLE TIDERS

73.85	Claus Gad, EAF	65	69.24	Kai Stendahl, Ben Hur	59
73.35	Erling Søderberg, Hvidovre	66	68.23	Peter Skafte, Holte I	'63
73.06	Jørgen Schacht Petersen,HI	66	68.23	Claus Kaae, Århus GF	65
72.59	Søren Jochumsen, Fr.cia	64	67.73	Peer Wedervang, Ben Hur	61
7o.18	Ole Peter Andersen, Ben Hur	64	67.59	Thomas Bloch, Politiet	52

DISKOSKAST

Jørgen Nielsson, AIK 95	1942	42.3o	Frederiksberg	24.8.
Erik Sørensen, Kolding IF	1944	42.1o	Randers	24.7.
Anders Lund, Københavns IF	1945	42.o2	Frederiksberg	5.7.
Bent Lauersen, FIF Kbhvn.	1939	41.87	Østerbro	14.9.
Viggo Pedersen, IFK Ålborg	1937	41.54	Ålborg	14.5.
Ole Lindskjold, Vejle IF	1944	41.27	Vejle	14.5.
Sven Fosbo, Gullfoss	194o	41.25	Sundby	14.5.

DISKOSKAST ALLE TIDERS

51.99	Kaj Andersen, Viborg AF	64	44.95	Peder Jarl Hansen, Fred.cia	65
51.33	Carl Sørensen, Arhus GF	65	44.83	Erling Vedby Jensen, PI	49
51.19	Poul Schlichter, AIK 95	57	44.82	Aksel Thorsager, Politiet	58
5o.35	Jørgen Munk Plum, KIF	61	44.71	Jørgen Pedersen, Ben Hur	61
46.99	Leif Zimsen, Holte I	66	44.47	Kurt Bradal, Skovbakken	63
46.95	Einar Jensen, Hornslet	32	44.41	Peder Jensen, Holte	62
46.54	Otto Lund, Skovbakken	64	44.38	Svend Fosbo, Gullfoss	65
46.5o	Andreas Michaelsen, Had.	58	44.33	Helmuth Duholm, Sparta	66
46.21	Leif Tost, Københavns IF	65	44.12	Verner Hurtigkarl, AIK 95	53
45.96	Poul Cederquist, Politiet	52	44.o3	Mogens Pedersen, Silkeborg	59
45.8o	Benny Petersen, Skive IK	66			
45.27	Poul Larsen, OG	47			
45.21	Niels E.Schiøler, Sparta	51			
45.1o	Preben Olsen, Haderslev	64			
45.o4	Steen H.Andersen, Esbjerg	64			

HAMMERKAST

Krav 46.oo. (Krav 1965 46.oo opfyldt af 16)

Orla Bang, Esbjerg AF	1937	DM	57.o1	Østerbro	11.9.
Edgar Wendelbo, Gullfoss	1935		55.o7	Østerbro	14.9.
Erik Fisker, Århus G F	1946		54.93	Århus	2.1o
Jørgen Krarup, Esbjerg AF	1942		54.82	Randers	24.7.
Benny Petersen, Skive IK	1945		53.49	Holstebro	1o.7.
Poul Jacobsen, Skovbakken	1937		53.o8	Frederiksberg	2.7.
Sven Fosbo, Gullfoss	194o		51.45	Sundby	1.1o
Willy Larsen, Københavns IF	1938		5o.88	Frederiksberg	5.7.
Preben Olsen, Haderslev IF	1943		49.61	Vejle	15.6.
Flemming Fisker, Århus G F	1942		49.38	Århus	2.1o
Jørgen N.Nielsen, Fremad Holbæk	1946		48.91	Sundby	26.7.
Hans V.Pedersen, Rødovre AC	1925		48.21	Gladsaxe	9.6.
Søren Corneliussen, Gullfoss	194o		48.13	Østerbro	14.9.
Hagen P.Sørensen, Politiets I.	1944		48.11	Frederiksberg	5.7.
Erik Lilholm, Gullfoss	1932		47.72	Sundby	1.1o
Benny Jensen, Gullfoss	1934		46.75	Helsingør	4.6.
Tommy Rasmussen, Køge GIF			46.o9	Køge	17.8.

ALLE TIDERS

59.4o	Orla Bang, Esbjerg AF	64	52.33	Gunnar Christensen, OG	49
56.77	Edgar Wendelboe, Gullfoss	65	52.29	Willy Larsen, Københavns IF	65
56.42	Poul Cederquist, Politiet	56	51.73	Peter Nielsen, Skovbakken	39
56.11	Sv.Aa.Frederiksen, Nyborg	57	5o.87	Fritz Rasmussen, Ålborg FF	46
55.77	Per Rasmussen, Skovbakken	61	5o.8o	Anders Borring, Politiet	49
55.58	Søren Corneliussen, Gullf.	61	5o.74	Børge Møller, KIF	61
55.o4	Poul Toft, Randers Freja	63	5o.7o	Anders Dons, Vejle IF	53
54.99	Jørgen Krarup, Esbjerg	63	5o.49	Søren Larsen, Ålborg FF	37
54.93	Erik Fisker, Århus GF	66	5o.15	Andreas Michaelsen, Had.	57
54.41	Preben Olsen, Haderslev	64	49.96	Kjell Lundegård, Politiet	48
54.o5	Poul Jacobsen, Skovbakken	64			
53.88	Svend Fosbo, Gullfoss	65			
53.49	Benny Petersen, Skive IK	66			
53.12	Erik Lilholm, Gullfoss	59			
52.7o	Victor Petersen, IK 99	41			

ALLE TIDERS SPYDKAST

67.33	Allan D.Christensen,Egense	66	64.6o	Jørgen Thelin, Helsingør	63
66.86	Allan Hansen, Skovbakken	64	64.4o	Niels Møller, Horsens f.s.	31
66.84	Keld Christensen,Skovbakken	65	63.71	Ole Pihl, Ålborg FF	64
66.43	Klaus Kiens, Ben Hur	65	63.6o	Carsten Froberg, Attila	66
66.36	John Hansen, Politiet	47	63.19	Kristian Kjær, FIF	5o
66.o8	Poul Søby, Kastrup-Tårnby	65			
65.84	Orla Petersen, KIF	66			
65.73	John Viggo Jensen, Hillerød	58			
65.o4	Ib Pedersen, Glostrup IC	59			
64.8o	Hans Moesgård, Kjeldsen	''51			

') opnået i USA. '') i England.

Krav 14.oo (Krav 1965 14.oo opfyldt af 15)

Sven Fosbo, Gullfoss	194o	DM	18.oo	Odense	7.8.
Orla Bang, Esbjerg AF	1937		17.43	"	7.8.
Jørgen Krarup, Esbjerg AF	1942		17.o1	Randers	2o.8.
Edgar Wendelbo, Gullfoss	1935		16.96	Odense	7.8.
Peder Jarl Hansen, Fredericia AK63	1944		16.o3	Århus	9.6.
Hans V.Pedersen, Rødovre AC	1923		16.oo	Sundby	16.6.
Ole Lindskjold, Vejle IF	1944		15.64	Århus	9.6.
Søren Corneliussen, Gullfoss	194o		15.54	Sundby	1.1o
Erik Fisker, Århus G F	1946		15.47	Randers	2o.8.
Carl Sørensen, Århus G F	1943		15.27	Odense	7.8.
Willy Larsen, Københavns IF	1938		14.79	Østerbro	14.9.
Harald Larsen, FIF Hillerød	1945		14.27	Hillerød	
Hagen P.Sørensen, Politiets I.	1944		14.oo	Sundby	16.6.

NB. Resultaterne 9.6. Århus er opnået med ikke reglementeret vægt.

en sikker vinder -

i det lange løb

ta' hellere en

TAXA

Telf. 35 35 35

Krav 2828 (Krav 1965 28oo p. opfyldt af 22. I 1966 har 24 været over dette)

Steen Smidt Jensen, Ben Hur DM	1945	v	3432 p.	Gentofte	2.1o
(6.78-49.84-22.6 v-39.13-4.31.6)					
Børge Nielsen, Esbjerg AF	1943	v	3339 p.	"	2.1o
(6.92-53.91-22.8 v-34.o2-4.39.2)					
Preben Olsen, Haderslev IF	1943	v	333o p.	"	"
(6.33-53.97-23.1 v-4o.o3-4.35.5)					
Andreas Gydesen, Haderslev IF	1935	v	3315 p.	"	"
(6.37-53.43-22.8 v-32.78-4.2o.5)					
Alex Bruun, Sparta	1941	v	3262 p.	"	"
(6.8o-55.51-22.8 v-3o.o8-4.36.9)					
Tom Rasmussen, Randers Freja	1948	v	3256 p.	"	"
(5.98-58.38-23.5 v-35.69-4.24.7)					
Hans Bendtsen, Holte I	1943	v	3167 p.	"	"
(5.99-51.54-22.4 v-31.28-4.27.3)					
Imre Bogar, Helsingør IF	1947	v	3148 p.	"	"
(6.57-47.28-22.6 v-3o.26-4.34.1)					
Lars Rose, Sparta	194o		3124 p.	Østerbro	23.7.
(6.5o-51.87-24.6-37.62-4.4o.5)					
Kurt Bradal, Skovbakken	194o		31o9 p.	Randers	4.9.
(5.87-61.o7-24.8-39.94-4.43.6)					
Birger Fisker, Gullfoss	1946		31o7 p.	Sundby	1o.5.
Preben Aagaard, Randers Freja	1942		31o3 p.	Randers	4.9.
Leif Petersen, D.H.L.		v	3o71 p.	Gentofte	2.1o
Karsten Froberg, Attila Nyk.F.	1943		3o37 p.	Nakskov	23.6
Ebbe Frydendahl, D.H.L.		v	3o32 p.	Gentofte	2.1o
Glenn Gretlund, Kastrup-Tårnby	1947	v	2988 p.	"	"
Ole Lindskjold, Vejle I F	1944		296o p.	Vejle	31.7.
Henrik Larsen, SAGA	1945		2941 p.	Fr.berg	9.9.
Arne Sünksen, Ben Hur	1943	v	2915 p.	Gentofte	2.1o
Allan Andersen, Tåstrup IK	1945		2891 p.	Holbæk	9.7.
Preben W.Jürgensen, Randers Freja	1947		2867 p.	Randers	4.9.
Ivan Diers, Hvidovre IF	1942	v	2846 p.	Gentofte	2.1o

ALLE TIDERS

3406	Finn Sønderlund, Sparta	57	3158	Kurt Bradal, Skovbakken	63
3323	Søren V.Pedersen, KTA	65	3122	Olaf Thomsen, AGF	45
3314	Lars Rose, Sparta	63	3112	Eivind Suenson, Ben Hur	5o
3311	Andreas Gydesen, Sparta	62	31o7	Birger Fisker, Gullfoss	66
3286	Bjørn Andersen, Sparta	51	31o3	Preben Aagaard, Rds.Freja	66
3245	Gunnar Bergsten, KIF	42	3o92	Lars Foghsgård, Sparta	63
3235	Edvin Larsen, Ben Hur	4o	3o86	Gunnar Nielsen, KIF	55
322o	Gunnar Ferdinandsen, Ben Hur	5o	3o72	Ole Dorph Jensen, KIF	41
3221	Tom Rasmussen, Rds.Freja	66	3o69	Kaj Steendahl, Ben Hur	54
3211	Henning Andersen, Sparta	54	3o6o	Kaj Nielsen, Fremad Århus	62
32o9	Niels Kjær, KIF	63			
32o5	Helmuth Duholm, KIK	5o			
3199	Preben Olsen, Haderslev	64			
3193	Georg Gretlund, AIK 95	41			
3186	Chr. Kjær, FIF	48			

Krav 5500 p. (I 1965 var 18 over 5500 p)

Steen Smidt Jensen, Ben Hur DM 1945 7112 p. Olufstrøm 24-25.9.
(11.2-6.60-10.92-1.87-51.0-14.9-39.64-4.10-49.84-4.30.0)
Preben Olsen, Haderslev IF 1943 6651 p. Haderslev 27-28.8.
(11.3-6.26-13.31-1.75-51.5-16.7-42.78-3.60-52.78-5.01.0)
Søren V.Pedersen, Kastrup-Tårnby A 1943 6561 p. Fr.berg 25-26.6.
(10.9-6.76-11.48-1.72-50.1-16.0-31.28-3.80-49.39-5.09.0)
Børge Nielsen, Esbjerg AF 1943 6441 p. Olufstrøm 24-25.9.
(11.3-6.81-12.14-1.87-53.9-16.4-31.46-3.00-56.90-4.50.2)
Arne Sünksen, Ben Hur 1943 6347 p. Olufstrøm 24-25.9.
(11.4-6.36-10.93-1.69-52.8-15.6-33.40-4.10-46.54-4.59.6)
Tom Rasmussen, Randers Freja 1948 6318 p. Randers 8-9.10.
(11.7-6.22-11.03-1.76-53.8-16.9-36.11-3.20-57.40-4.27.5)
Henrik Larsen, SAGA 1945 6170 p. Fr.berg 1-2.10.
(11.5-6.48-10.50-1.70-52.2-16.5-32.96-3.40-42.46-4.34.2)
Kurt Bradal, Skovbakken 1940 6068 p. Hillerød 16-17.7.
(11.9-6.00-12.07-1.59-53.8-18.9-42.19-3.60-56.13-4.51.3)
Per Malmer, FIF Hillerød v 6068 p. Holte 3-4. 9.
(11.8-5.67-11.22-1.80-53.9-17.0 v-32.82-3.30-53.66-4.38.7)
Imre Bogar, Helsingør IF 1947 v 6043 p. Holte 3-4. 9.
(11.3-6.45-10.85-1.55-51.6-16.4 v-28.82-3.10-47.88-4.31.0)

Carsten Froberg, Attila Nyk.F.	1943	6017 p.	Nyk. F.	2-3. 7.
Alex Bruun, Sparta	1941	6006 p.	Genfore.pl.	27-28.8.
Preben Aagård, Randers Freja	1942	5991 p.	Haderslev	27-28.8.
Jørgen Schacht Petersen, Holte I	1946	5968 p.	Holte	3-4. 9.
Arne Bakhauge, AIK 95	1942	5889 p.	Genfore.pl.	27-28.8.
Ib Rasmussen, Åbenrå IG	1948	5825 p.	Haderslev	27-28.8.
Leif Hansen, Hellas Roskilde	1945	5788 p.	Roskilde	24-25.9.
Birger Fisker, Gullfoss	1946	5609 p.	Sundby	21-22.5.
Bjørn J.Andersen, Egense	1947	5548 p.	Odense	13-14.8.
Allan D.Christensen, Egense	1948	5505 p.	"	"

ALLE TIDERS

7112	Steen Smidt Jensen, Ben Hur	66	6196	Arne Bakhauge, AIK 95	65
6720	Preben Olsen, Haderslev	65	6170	Henrik Larsen, SAGA	66
6707	Sv.Aa. Thomsen, Vejle	42	6156	Eigil Andreasen, Ben Hur	61
6561	Søren V.Pedersen, KTA	66	6147	Georg Gretlund, Fr.Århus	37
6549	Bjørn Andersen, Sparta	51	6135	Lars Rose, Sparta	63
6486	Edvin Larsen, Ben Hur	44	6127	Olaf Thomsen, AGF	45
6441	Børge Nielsen, Esbjerg AF	66	6124	Gunnar Ferdinandsen, Ben Hur	50
6377	Finn Sønderlund, Sparta	61	6124	Ernst Ecks, KIF	65
6347	Arne Sünksen, Ben Hur	66	6103	Chr. Kjær, Vejle	54
6318	Tom Rasmussen, Rds.Freja	66	6093	Claus Julius, Fr.Århus	62
6265	Mogens Nielsen, Nyborg	44			
6239	Andreas Gydesen, Haderslev	62			
6234	Karsten Froberg, Attila	64			
6232	Henning Andersen, Sparta	55			
6213	Flemming Westh, Ben Hur	61			

Krav 12.9 (Krav 1965 12.9 opfyldt af 22)

Else Hadrup, Viborg AF	1948	DM	12.o	Odense	6.8.
Susanne Hvas, Hvidovre AK	1949		12.1	Frederikshavn	18.9.
Ulla Østerberg, Københavns IF	1943		12.3	Esbjerg	19.6.
Karin Ditzel, Viborg AF	195o		12.4	Holstebro	19.5.
Kristen Halner, Søborg I	1948		12.5	Genfore.pl.	24.5.
Lisbeth Jenshøj, Århus GF	1947		12.5	Vejle	29.5.
Anette Kromann, Hvidovre AK	1949		12.5	Herlev	11.9.
Margit Hansen, Københavns IF	1953		12.6	Frederiksberg	19.5.
Kirsten Sell, AIK 95	1935		12.6	Holbæk	12.6.
Elin Knudsen, Randers Freja	1949		12.7	Vejle	4.6.
Gitte Hansen, Gent.-Klampenb. I	1947		12.7	Gladsaxe	9.6.
Liselotte Hedelund, Århus G F	1946		12.7	Århus	13.8.
Connie Nielsen, Herlufsholm G	195o		12.7	Hillerød	2o.8.
Kirsten Gammelgård, Vidar Sønderb.	195o		12.8	Sønderborg	4.6.
Annette Christensen, FIF Kbhvn.	1949		12.8	Frederiksberg	12.6.
Bente Filipsen, Kastrup-Tårnby A	1949		12.8	Sundby	19.6.
Jytte Nordbo Jensen, Nyborg GIF	1949		12.8	Odense	22.7.
Elinor Bertelsen, Hvidovre IF	1943		12.8	Hillerød	2o.8.
Marianne Flytting, FIF Kbhvn.	195o		12.8	Østerbro	14.9.
Ann Bjørnskov, Amager IF	1951		12.9	Gentofte	6.6.
Anne B.Hansen, Kastrup-Tårnby A	1949		12.9	Sundby	19.6.
Jette Pedersen, Grenå I F	1951		12.9	Randers	11.9.

M E D V I N D

Ulla Østerberg, KIF	1943		11.9	Gentofte	31.7.
Vivi Markussen, FIF Kbhvn.	1939		12.1	"	"
Nina Hansen, FIF Kbhvn.	1942		12.3	"	2.1o
Inga Ladegård, Vejle I F	1949		12.4	Vejle	26.6.
Connie Nielsen, H G	195o		12.4	Frederikshavn	18.9.
Tove Jensen, Esbjerg A F	1939		12.9	Vejle	26.6.

ALLE TIDERS

11.6	Vivi Markussen, IFK Ålborg	59	12.3	Helle Markussen, IFK Ålborg	61
11.7	Else Hadrup, Viborg AF	63	12.3	Inge Jensen, FIF	62
11.9	Lone Hadrup, Viborg AF	6o	12.4	Anny Rytter, Svendborg IF	51
12.1	Birthe Nielsen, KIF	48	12.4	Tove Larsen, Esbjerg AF	55
12.1	Grethe Lovsøe, KIK	48	12.4	Ani Nielsen, Ben Hur	58
12.1	Bente Bergendorf, KIK	48	12.4	Jette Harder, AGF	6o
12.1	Nina Hansen, FIF	62	12.4	Anne Marie Ravnholdt,IFK Ålb.	6o
12.1	Susanne Hvas, Hvidovre AK	66	12.4	Aase Andersen, Hvidovre	63
12.2	Ellen Zibrandtsen, KIK	51	12.4	Karin Ditzel, Viborg AF	66
12.2	Kirsten Sell, AIK 95	55			
12.2	Annelise Olsen, KIF	61			
12.2	Ulla Østerberg, Grindsted	63			
12.3	Lidi Christiansen, KIF	47			
12.3	Hildegard Nissen, KIF	48			
12.3	Inge Eriksen, Fremad Holbæk	6o			

Krav 26.7. (Krav 1965 26.8 opfyldt af 2o)

Else Hadrup, Viborg AF	1948	DM	25.o	Skive	21.8.
Susanne Hvass, Hvidovre AK	1949		25.3	"	"
Nina Hansen, FIF Kbhvn.	1942		25.8	Sundby	16.6.
Anette Kromann, Hvidovre AK	1949		25.8.	Hillerød	21.8.
Kirsten Halner, Søborg I	1948		25.9.	Sundby	16.6.
Anette Christensen, FIF Kbhvn.	1949		25.9.	Frederiksberg	3o.6.
Inga Ladegård, Vejle I F	1949		26.o	Hillerød	17.7.
Ulla Østerberg, Københavns I F	1943		26.1	Odense	7.8.
Lisbeth Jenshøj, Århus G F	1947		26.2	Vejle	29.5.
Jette Andersen, Skovbakken	1945		26.5	Frederiksberg	19.5.
Tove Jensen, Esbjerg A F	1939		26.5	Esbjerg	6.7.
Annelise Damm Olesen, Hvidovre I F	1942		26.5	Holte	4.9.
Jytte Nordbo Jensen, Nyborg GIF	1949		26.6	Odense	23.7.
Anni Løkkebø, " "	1949		26.7	Svendborg	3o.5.

M E D V I N D

Nina Hansen, FIF	1942	25.3	Gentofte	2.1o
Anette Christensen, FIF	1949	25.5	"	31.7.
Ulla Østerberg, KIF	1943	25.6	"	"
Bente Norsker, Holte I	1946	26.6	"	2.1o
Birgit Friis, NIKE Nyk.F.	1951	26.7	"	"

ALLE TIDERS

24.2	Else Hadrup, Viborg AF	63	25.8	Ani Nielsen, Ben Hur	58
24.9	Vivi Markussen, IFK Ålborg	6o	25.8	Annelise Olsen, KIF	62
25.o	Lone Hadrup, Viborg AF	61	25.8	Anette Kromann, Hvidovre AK	66
25.3	Birthe Nielsen, KIF	48	25.9	Aase Helbo, Odense Freja	65
25.3	Nina Hansen, FIF	62	25.9	Anette Christensen, FIF	66
25.3	Susanne Hvass, Hvidovre AK	66			
25.4	Mia Stryhn, Saxkøbing	62			
25.4	Helle Markussen, IFK Ålb.	63			
25.4	Ulla Østerberg, Grindsted	64			
25.5	Bente Bergendorf, KIK	48			
25.5	Inge Jensen, FIF	63			
25.5	Kirsten Halner, Søborg	65			
25.6	Lidi Christiansen, KIK	47			
25.6	Kirsten Sell, AIK 95	55			
25.6	Bodil Nørgård, Skive IK	6o			

Krav 63.3 (Krav 1965 64.o opfyldt af 23. I 1966 har 33 opfyldt dette)

Kirsten Halner, Søborg I	1948		56.9	Gladsaxe	22.5.
Jette Andersen, Skovbakken	1945	DM	58.1	Randers	24.7.
Annette Christensen, FIF Kbhvn.	1949		59.o	Odense	6.8.
Vita Jensen, Ålborg FF	195o		59.4	Randers	24.7.
Jytte Nordbo Jensen, Nyborg GIF	1949		59.9	Odense	6.8.
Elna Bang, Skovbakken	1946		6o.1	Århus	21.5.
Kirsten Kristensen, IFK Ålborg	1948		6o.2	Frederikshavn	18.9.
Karna Bjarup, Nakskov IF	1943		6o.3	Nakskov	5.6.
Elinor Bertelsen, Hvidovre IF	1943		6o.3	Hillerød	2o.8.
Helle Hansen, FIF Kbhvn.	1945		6o.6	Gentofte	19.6.
Lone Almind, FIF Kbhvn.	1947		61.5	Frederiksberg	12.6.
Rikke Nytofte, Helsingør IF	1946		61.5	Odense	6.8.
Ingrid Thomsen, Heden Gr.sted	1943		61.7	Randers	24.7.
Lis Frederiksen, Kastrup-Tårnby A	1934		61.8	Nyk.F.	27.8.
Aase Andersen, Hvidovre AK	1946		62.2	Østerbro	7.6.
Susanne Hvass, " "	1949		62.5	Bagsværd	26.5.
Tove Jensen, Esbjerg AF	1939		62.7	Århus	13.8.
Susanne Krøyer, Amager IF	1951		62.7	Gentofte	15.8.
Aud Jensen, Rødovre AC	1951		62.7	Bagsværd	28.8.
Kirsten Lehmann, Holte I	1934		62.9	Helsingør	26.5.
Bitte Willumsen, Gent.-Klampenb.I	1947		62.9	Gentofte	22.8.
Ida Jensen, SAGA	1948		63.o	Østerbro	14.9.
Rose Lauridsen, Gent.-Klampenb.I	1944		63.2	Gladsaxe	22.5.
Aase Ernst, Århus G F	1946		63.3	Esbjerg	19.6.
Kirsten Sørensen, Vejle IF	1944		63.3	Kolding	2o.7.

ALLE TIDERS

56.6	Jette Andersen, Skovbakken	65	59.4	Vita Jensen, Ålborg FF	66
56.9	Kirsten Halner, Søborg I	66	59.5	Menja Hansen, Esbjerg AF	63
57.6	Mia Stryhn, Saxkøbing	62	59.7	Kirsten Sell, AIK 95	
57.9	Jytte Kort, Amager IF	58	59.8	Kirsten Kristensen, IFK Ålb.	65
58.1	Inge Jensen, FIF	63	59.9	Jytte Nordbo Jensen, Nyb.	66
58.9	Ruth Andersen, Amager IF	63	6o.1	Elna Bang, Skovbakken	66
59.o	Anette Christensen, FIF	66	6o.3	Ani Nielsen, Ben Hur	58
59.2	Kirsten Lehmann, KIK	6o	6o.3	Karna Bjarup, Nakskov IF	65
59.2	Ellen Jørgensen, AGF	62	6o.3	Elinor Bertelsen, Hvidovre IF	66
59.2	Aase Andersen, Hvidovre IF	65	6o.4	Lone Bendixen, KIF	62

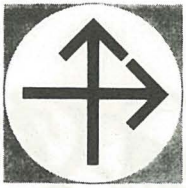

Krav 2.35. (Krav 1965 2.5o blev opfyldt af 36)

Jette Andersen, Skovbakken	1945	DM	2.o9.7(H)	Frederiksberg	2.7.
Elna Bang, "	1946		2.14.5	Vejle	29.5.
Karna Bjarup, Nakskov IF	1943		2.15.3	Frederiksberg	1o.7.
Helle Hansen, FIF Kbhvn.	1945		2.16.4(H)	"	2.7.
Lone Almind, " "	1947		2.18.o(H)	"	2.7.
Vita Jensen, Ålborg FF	195o		2.18.1	Odense	7.8.
Kirsten Kristensen, IFK Ålborg	1948		2.2o.7(H)	Frederiksberg	2.7.
Jane Christensen, Ålborg FF	1947		2.2o.8(H)	"	"
Rikke Nytofte, Helsingør IF	1946		2.21.7(H)	"	"
Anette Christensen, FIF Kbhvn.	1949		2.24.o	Hvidovre	2o.9.
Hanne Hansen, Søborg I	1942		2.24.6(H)	Frederiksberg	2.7.
Rose Lauridsen, Gent.-Klampenb.I	1944		2.25.5	Genfore.pl.	24.5.
Lissie Jensen, Nakskov IF	1948		2.28.6	Frederikshavn	18.9.
Birte Callesen, Hvidovre AK	195o		2.28.8	Hvidovre	25.8.
Alice Jensen, Hvidovre IF	1946		2.29.8	"	16.8.
Joan Sørensen, Rødovre AC	1942		2.3o.8	Rødovre	22.8.
Jonna Johansen, Ålborg FF	195o		2.32.1	Randers	23.7.
Kirsten Johansen, Glostrup IC	1948		2.32.2	Frederiksberg	8.5.
Inga Mogensen, Nyborg GIF	1948		2.32.2	Odense	29.6.
Jytte Nordbo Jensen, Nyborg GIF	1949		2.32.2	"	"
Vibeke S.Christensen, FIF Hill.			2.32.3		
Aud Jensen, Rødovre AC	1951		2.32.4	Frederikshavn	18.9.
Birgitte Olesen, Bagsværd IF	195o		2.32.6	Gladsaxe	9.6.
Birthe Hansen, Viborg AF	195o		2.32.8	Frederikshavn	18.9.
Karin Stockbro, FIF Kbhvn.	1945		2.33.7	Gladsaxe	9.6.
Elinor Bertelsen, Hvidovre IF	1943		2.34.o	Holte	18.9.

ALLE TIDERS

(2.o9.7)	Jette Andersen i handicap	66			
2.o9.9	Jette Andersen, Skovbakken	65	2.18.o	Lone Almind, FIF (H)	66
2.13.2	Jane Christensen, Ålb.FF	65	2.18.9	Lis Carlsen, Saga	59
2.14.1	Elna Bang, Skovbakken	65	2.19.6	Annelise Hansen, FIF	6o
2.14.2	Menja Hansen, Esbjerg AF	62	2.19.9	Birgit Nielsen, Aalborg	52
2.14.5	Ellen Jørgensen, AGF	62	2.2o.o	Tove Larsen, Esbjerg AF	55
2.15.o	Karna Bjarup, Nakskov IF	65	2.21.7	Rikke Nytofte, Helsingør(H)	66
2.16.4	Jytte Kort, Amager IF	58	2.23.5	Kirsten Lehmann, KIK	6o
2.16.4	Helle Hansen, FIF (H)	66	2.23.7	Else Larsen, Hvidovre	59
2.17.6	Vita Jensen, Ålborg FF	65	2.24.o	Esther Hansen, Helsingør	57
2.17.9	Kirsten Kristensen,IFKÅlb.	65	2.24.o	Anette Christensen, FIF	66

Krav 12.8. (Krav 1965 12.9 opfyldt af 26. I 66 har 29 opnået dette)

Nina Hansen, FIF Kbhvn.	1942	DM	11.2	Frederiksberg	1o.7.
Annelise Damm Olesen, Hvidovre IF	1942		11.6	Hvidovre	25.6.
Helle Hansen, FIF Kbhvn.	1945		11.9	Sundby	15.6.
Inger Husted, Århus G F	1947		11.9	Hillerød	16.7.
Inga Ladegård, Vejle IF	1949		11.9	"	"
Kirsten Halner, Søborg I	1948		12.o	Sundby	19.6.
Liselotte Hedelund, Århus GF	1946		12.o	Odense	6.8.
Kirsten Sørensen, Vejle I F	1944		12.o	"	"
Kirsten Sell, AIK 95	1935		12.1	Genfore.pl.	19.5.
Anette Kromann, Hvidovre AK	1949		12.1	Holte	29.8.
Jytte Rasmussen, Amager I F			12.2	Sundby	19.6.
Pia Lund, Skovbakken	1949		12.2	Århus	26.6.
Tove Jensen, Esbjerg AF	1939		12.2	Åbenrå	2.7.
Janna Andersen, FIF Hillerød	1942		12.2	Hillerød	16.7.
Lone Hougård, Gent.-Klampenb.I	1951		12.2	Frederikshavn	18.9.
Bodil Jensen, Grenå IF	195o		12.2	"	"
Susanne Krøyer, Amager IF	1951		12.3	Sundby	19.6.
Christa Jensen, Holte I	1949		12.4	Holte	29.8.
Ena Christensen, Randers KFUK	195o		12.5	Randers	19.5.
Ingrid Thomsen, Heden Grindsted	1943		12.5	Åbenrå	2.7.
Birgit Jessen, Rønder s.F.	195o		12.6	Åbenrå	2.7.
Lone Dueholm, Hvidovre IF	195o		12.6	Frederikshavn	18.9.
Elinor Bertelsen, Hvidovre IF	1943		12.6	Hvidovre	2o.9.
Sonja Wriedt, Saxkøbing AK	1948		12.7	Svendborg	3o.5.
Gitte Hansen, Gent.-Klampenb.I	1947		12.7	Gentofte	4.6.
Anna Larsen, Åbenrå IG	1949		12.7	Åbenrå	2.7.
Ida Jensen, SAGA	1948		12.8	Frederiksberg	8.1o

M E D V I N D

Nina Hansen, FIF	11.o	Gentofte	31.7.
Anette Kromann, Hvidovre AK	11.8	Frederikshavn	18.9.

ALLE TIDERS

11.o	Nina Hansen, FIF	64	12.o	Kirsten Sell, AIK 95	54
11.5	Bodil Nørgård, Skive IK	6o	12.o	Liselotte Hedelund, Åbyhøj	62
11.5	Annelise D.Olesen, Hvidovre	63	12.o	Kirsten Halner, Søborg I	66
11.5	Ruth Andersen, Amager IF	63	12.1	Birthe Nielsen, KIF	48
11.6	Kirsten Sørensen, Vejle	62	12.1	Hanne Nielsen, Horsens	57
11.7	Mia Stryhn, Saxkøbing	61	12.1	Birthe Kristiansen, FIF	58
11.8	Inge Schmidt Nielsen, KIF	41	12.1	Birthe Madsen, AIK 95	58
11.9	Ellen Andersen, FIF	52	12.1	Tove Krogh, Skive IK	62
11.9	Lone Hadrup, Viborg AF	6o	12.1	Grethe Hinge, AGF	62
11.9	Janna Andersen, FIF Hillerød	61	12.1	Alice Jensen, Hvidovre	62
11.9	Helle Hansen, FIF Kbhvn.	66	12.1	Ellen Jørgensen, AGF	64
11.9	Inger Husted, Århus GF	66	12.1	Tove Jensen, Esbjerg	65
11.9	Inga Ladegård, Vejle IF	66	12.1	Anette Kromann, Hvidovre AK	66
12.o	Anne Iversen, KIK	48			
12.o	Bente Bergendorf, KIK	48			

4 x 100 meter stafetløb

Krav 54.0 (Krav 1965 54.5 opfyldt af 25 hold)

Frederiksberg I F	DM	48.9	Gentofte	31.7.
Århus G F		49.9	Nakskov	5.6.
Hvidovre A K		50.2	Holte	29.8.
Skovbakken		51.0	Århus	12.6.
Københavns I F		51.3	Frederiksberg	19.5.
Gentofte-Klampenborg I		51.5	Østerbro	14.9.
Hvidovre I F		51.6	Holte	29.8.
Vejle I F		52.0	Vejle	11.6.
Esbjerg A F		52.3	Frederiksberg	12.6.
Amager I F		52.4	"	15.8.
Kastrup-Tårnby A		52.5	Tårnby	12.6.
Holte I		52.6	Østerbro	5.6.
Grenå I F		52.9	Vejle	11.6.
S A G A		53.0	Frederiksberg	22.5.
FIF Hillerød		53.1	Hillerød	20.8.
Glostrup IC		53.2	Gentofte	5.6.
Søborg I		53.5	Gladsaxe	5.6.
Vidar Sønderborg		53.5	Sønderborg	25.6.
Nyborg G I F (17-18 års hold)		53.6	Odense	22.7.
Aalborg F F		53.6	Ålborg	14.8.
N I K E Nyk. F.		53.8	Nykøbing F.	18.6.
Mariager B I (17-18 års hold)		53.9	Frederikshavn	18.9.

ALLE TIDERS bedste 20 klubhold på 4 x 100 m

48.0	Frederiksberg I F	64	51.3	Åbyhøj G I F	61
49.4	Hvidovre I F	65	51.3	Gentofte-Klampenborg I	64
49.7	Amager I F	64	51.4	Viborg A F	63
49.9	Københavns I F	48	51.8	Ålborg F F	58
49.9	Århus G F	66	52.0	Helsingør I F	61
50.2	Hvidovre A K	66	52.0	Nyborg G I F	65
50.5	Kammeraterne Ålborg	60	52.2	Heden Grindsted	64
50.8	A I K 95	59	52.3	Skive I K	50
50.9	Esbjerg A F	64	52.5	Kastrup-Tårnby A.	66
52.0	Vejle I F	66	52.6	Odense Freja	63
			52.6	Holte I.	66

Man kan følge med i al dansk idræt ved at tegne abonnement på Dansk Idræts - Forbunds blad

IDRÆTSLIV

der udkommer hver måned.
Henvendelse: D.I.F.'s sekretariat, Vestervoldgade 11
København V. Telf.: Byen 8702

HØJDESPRING

Krav 1.48 (Krav 1965 1.47 opfyldt af 25. I 1966 har 26 klaret dette)

Solvejg Langkilde Rasmussen, Hels.	1950	DM	1.68	Odense	7.8.
Inger Husted, Århus GF	1947		1.65	Genfore.pl.	19.5.
Mette Oxvang, Amager IF	1937		1.60	Odense	7.8.
Karin Danielsen, AIK 95	1945		1.58	Genfore.pl.	19.5.
Birgitte Korremann Nielsen, FIF	1942		1.58	Nakskov	5.6.
Nina Hansen, FIF Kbhvn.	1942		1.58	Genfore.pl.	19.6.
Christa Jensen, Holte I	1949		1.58	Hillerød	20.8.
Kirsten Sørensen, Vejle IF	1944		1.56	Vejle	25.6.
Helle Hansen, FIF Kbhvn.	1945		1.55	Nakskov	5.6.
Mette Petersen, Heden Grindsted	1948		1.55	Randers	23.7.
Karen Inge Halkier, Skovbakken	1937		1.53	Åbenrå	28.8.
Hanne Nielsen, Grenå IF	1949		1.51	Randers	19.5.
Jette Roholm, "	1948		1.51	"	19.5.
Birthe Petersen, Esbjerg AF	1943		1.50	Hvidovre	22.5.
Inga Ladegård, Vejle IF	1949		1.50	Vejle	25.6.
Lone Dueholm, Hvidovre IF	1950		1.50	Merano	10.7.
Ann Elgeti Christensen, Bagsværd	1947		1.50	Glostrup	30.8.
Birthe Eriksen, Stenstrup GF	1947		1.50		
Bente Petersen, Brønderslev			1.50	Ålborg	
Anne Jensen, Glostrup IC	1947		1.48	Gentofte	4.6.
Krista Hansen, Heden Gr.	1950		1.48	Nyborg	11.6.
Lone Egeskov Andersen, Nyborg GIF	1948		1.48	"	"

ALLE TIDERS

1.68	Solvejg L.Rasmussen, Helsing.	66	1.56	Hanne Nielsen, AGF	61
1.67	Mette Oxvang, Amager IF	60	1.55	Inge Schmidt Nielsen, Star	39
1.65	Inger Husted, Århus GF	66	1.55	Annelise Jørgensen, AIK 95	52
1.62	Anne Iversen, KIK	50	1.55	Karen Inge Halkier, Skovb.	58
1.62	Lis Josefsen, Horsens	56	1.55	Jette Muxoll, SNIK	59
1.61	Nina Hansen, Fr.berg IF	65	1.55	Helle Hansen, FIF	61
1.61	Birthe Andersen, Åbyhøj	63	1.55	Kirsten Bentzen, Ben Hur	62
1.60	Birthe Sørensen, Esbjerg	62	1.55	Jonna Kjærgård, Skive IK	63
1.60	Birgitte Korremann N., FIF	64	1.55	Mette Pedersen, Grindsted	64
1.58	Pernille Rode, FIF	53	1.55	Grethe Helle Jensen, Vidar	64
1.58	Lissie Andersen, Skovbakken	56			
1.58	Karin Danielsen, AIK 95	65			
1.58	Christa Jensen, Holte I	66			
1.57	Grethe Hinge, AGF	61			
1.57	Kirsten Sørensen, Vejle	64			

LÆNGDESPRING

Krav 5.10 (Krav 1965 5.10 opfyldt af 18)

Nina Hansen, FIF Kbhvn.	1942	DM	5.98	Frederiksberg	26.6.
Kirsten Halner, Søborg I	1948		5.72	Cottbus	29.5.
Inga Ladegård, Vejle IF	1949		5.65	Vejle	29.5.
Vivi Markussen, FIF Kbhvn.	1939		5.58	Skive	21.8.
Susanne Hvas, Hvidovre AK	1949		5.45	Frederiksberg	8.5.
Lone Hougård, Gent.-Klampenb.I	1949		5.40	Gentofte	7.7.
Inger Husted, Århus GF	1947		5.40	Randers	24.7.
Pia Lund, Skovbakken	1949		5.39	Holte	19.6.

LÆNGDESPRING

Liselotte Hedelund, Århus GF	1946	5.33	Randers 24.7.
Elinor Bertelsen, Hvidovre IF	1943	5.32	Østerbro 5.6.
Ellen Jørgensen, Århus GF	1942	5.29	Vejle 29.5.
Ulla Østerberg, Københavns IF	1943	5.25	Østerbro 11.6.
Christa Jensen, Holte I	1949	5.25	Holte 19.6.
Gitte Hansen, Gent.-Klampenb.I	1947	5.2o	Gentofte 22.8.
Annette Christensen, FIF Kbhvn.	1949	5.17	Frederiksberg 8.5.
Annette Sundby, Ben Hur	1953	5.16	Gladsaxe 5.6.
Tove Jensen, Esbjerg AF	1939	5.15	Åbenrå 28.8.
Karin Ditzel, Viborg AF	195o	5.14	Holstebro 19.5.
Bente Norsker, Holte I	1946	5.13	Holte 4.9.

ALLE TIDERS

6.27	Nina Hansen, FIF	64	5.49	Susanne Hvas, Hvidovre	65
5.82	Kirsten Halner, Søborg I	65	5.48	Anne Iversen, KIK	47
5.79	Inga Ladegård, Vejle IF	65	5.48	Ellen Zibrandtsen, KIK	51
5.7o	Vivi Markussen, FIF	63	5.48	Alice Christensen, Amager	64
5.63	Lissie Andersen, Ålborg FF	57	5.48	Ellen Jørgensen, AGF	64
5.61	Inge Schmidt Nielsen, KIF	41	5.47	Aase Ernst, AGF	64
5.6o	Grethe Hinge, AGF	57	5.46	Lis Schmidt, Viborg AF	59
5.54	Lise Nielsen, Amager IF	61	5.42	Else Hadrup, Viborg AF	63
5.53	Vivi Nielsen, Amager IF	63	5.41	Bente Dahl-Jeppesen, Skive	64
5.49	Karin Rasmussen, Herl.holm	64	5.4o	Pernille Rode, FIF	53
			5.4o	Lone Hougård, Gent.-Klampb.	66
			5.4o	Inger Husted, Århus GF	66

KUGLESTØD

Krav 9.94 (Krav 1965 9.85 opfyldt af 21.)

Karen Inge Halkier, Skovbakken	1937	DM	14.16	Århus	12.6.
Birgitte Korremann Nielsen, FIF	1942		12.77	Skive	21.8.
Jette Roholm, Grenå IF	1948		11.79	Frederikshavn	18.9.
Minna Christensen, Ringe	1936		11.78	Svendborg	3o.5.
Kirsten Hornbæk, Mariager BI	1949		11.72	Frederikshavn	18.9.
Agnes Østergård, Trongårdsskolen	193o		11.6o	Rødovre	22.8.
Jette Plejdrup, Skive I K	1946		11.49	Odense	7.8.
Nina Hansen, FIF Kbhvn.	1942		11.41	Nakskov	5.6.
Ida Bechmann, Heden Gr.sted	194o		11.12	Sønderborg	4.6.
Kamma M.Jensen, Ålborg FF	1937		lo.85	Ålborg	14.8.
Hanne Nielsen, Grenå IF	1949		lo.8o	Frederikshavn	18.9.
Kirsten Jensen, Holte I	1941		lo.74	Hillerød	21.8.
Jette Sefeldt, Århus GF	1947		lo.64	Nakskov	5.6.
Inge Kjær, Århus G F	1942		lo.59	Århus	13.8.
Karin Bønnerup, Grenå IF	1949		lo.46	"	18.8.
Alice Jensen, Hvidovre IF	1946		lo.43	Frederiksberg	8.5.
Kirsten Ahlgren, Randers Freja	1947		lo.33	Vejle	4.6.
Kirsten Sørensen, Vejle IF	1944		lo.33	"	26.6.
Dina Heinecke, NIKE Nyk.F.	1947		lo.2o		
Birgit Rasmussen, Glostrup IC	1946		lo.13	Glostrup	11.6.
Inga Ladegård, Vejle IF	1949		lo.o7	Århus	8.9.
Lone Schmidt, Gent.-Klampenb.I.			lo.o1	Nyk.F.	27.8.
Bodil Andersen, Stege-Lendemark I	195o		9.98		
Duddi Rasmussen, AIK 95			9.97	Østerbro	14.9.

Krav 31.59 (Krav 1965 3o.5o opfyldt af 32)

Karen Inge Halkier, Skovbakken	1937	DM	44.93	Odense	7.8.
Kamma M.Jensen, Ålborg FF	1937		42.o9	Skive	21.8.
Jette Plejdrup, Skive IK	1946		4o.71	Odense	7.8.
Kirsten Jensen, Holte I	1941		39.19	Hillerød	2o.8.
Helle Schou Jeppesen, Frederikshavn	195o		38.11	Århus	11.9.
Birthe Clausen, Nakskov IF	1946		37.74	Gentofte	7.7.
Jette Sefeldt, Århus GF	1947		35.4o	Genfore.pl.	19.5.
Ida Bechmann, Heden Gr.sted	194o		35.4o	Sønderborg	4.6.
Karin Bønnerup, Grenå IF	1949		35.36	Århus	13.8.
Anne Marie Lyduch, Nakskov IF	195o		35.31	Nyk.F.	11.9.
Kirsten Andersen, Viborg AF	1944		35.16	Århus	16.6.
Lis Hansen, Holte I	1948		34.89	Køge	3o.7.
Nina Hansen, FIF Kbhvn.	1942		32.92	Østerbro	14.9.
Anna Knudsen, " "	1942		32.9o	"	29.8.
Minna Christensen, Ringe			32.51		
Lene Isaksen, Skovbakken			32.44	Århus	12.6.
Jytte Toldsted, Bagsværd IF	1941		32.33	Glostrup	3o.8.
Kirsten Ahlgren, Randers Freja	1947		32.15		
Hanne Nielsen, Grenå IF	1949		32.13	Frederikshavn	18.9.
Bente Norsker, Holte I	1946		32.o1	Holte	3.9.
Kirsten Sørensen, Vejle IF	1944		31.97	Vejle	25.6.
Inge Kjær, Århus G F	1942		31.96	Århus	12.6.
Inger Pedersen, Mariager BI	195o		31.87	Frederikshavn	18.9.

ALLE TIDERS

47.o2	Karen Inge Halkier, Skovb.	6o	39.32	Ninna Ramsing, AGF	61
43.94	Jette Plejdrup, Skive IK	65	38.83	Gurli Hansen, KIF	45
43.91	Kamma M.Jensen, Ålb. FF	61	38.6o	Marie Rasmussen, Åbenrå	55
41.55	Lis Schmidt, Viborg AF	61	38.5o	Agnes Østergård, Hellas	52
41.51	Bodil Nørgård, Skive IK	6o	38.11	Helle Schou Jeppesen,Fr.havn	66
41.19	Ruth Bonnesen, Ringe GF	64	37.37	Annelise Laursen, Skovb.	64
41.o3	Kirsten Jensen, Holte	64	36.92	Duddi Madsen, AIK 95	57
39.75	Sigrid Hansen, Kalundb.	56	36.43	Inger Dahl, Frem Odder	51
39.63	Birthe Clausen, Nakskov IF	65	36.o2	Birgitte Rasmussen,Kalundb.	55
39.35	Ida Kristensen, Grindsted	62	35.67	Jette Sefeldt, Glostrup IC	65

KUGLESTØD ALLE TIDERS

14.46	Karen Inge Halkier, Skovb.	62	11.76	Bodil Nørgård, Skive IK	6o
13.18	Lis Schmidt, Viborg AF	6o	11.48	Aase Hemmingsen, Mariendal	36
13.12	Agnes Østergård, Hellas	52	11.46	Ellen Schøler, FIF	44
12.99	Birgitte Korremann, FIF	62	11.44	Duddi Madsen, AIK 95	56
12.47	Ida Kristensen, Grindsted	62	11.38	G.Helbo Nielsen, Vejle IF	48
12.31	Annelise Laursen, Skovb.	64			
12.27	Marie Rasmussen, Åbenrå	55			
11.96	Ruth Bonnesen, Ringe GF	62			
11.91	Nina Hansen, Fr.berg IF	65			
11.86	Stella Mølgård, Ålborg FF	51			
11.86	Jette Plejdrup, Skive IK	64			
11.84	Edith Hellesøe, Haderslev	47			
11.79	Jette Roholm, Grenå IF	66			
11.78	Minna Christensen, Ringe	66			
11.72	Kirsten Hornbæk, Mariager	66			

Krav 33.32 (Krav 1965 33.oo opfyldt af 23, i 1966 har 26 opfyldt dette)

Ellen Kortsen, FIF Kbhvn.	194o		47.42	Skive	21.8.
Kirsten Hansen, Hvidovre AK	1948	DM	43.82	Odense	6.8.
Marianne Rasmussen, Stenstrup GF	1948		41.89	Frederikshavn	18.9.
Bente Norsker, Holte I	1946		4o.o1	Gentofte	2.1o
Else Løvhøj, Århus GF	1945		39.37	Randers	24.7.
Karin Bønnerup, Grenå IF	1949		38.24	Grenå	31.7.
Birthe Hoffeldt, Glostrup IC	1943		38.o5	Glostrup	3o.8.
Jessie Hansen, AIK 95	1945		37.91	Gladsaxe	9.6.
Inge Kjær, Århus GF	1942		37.6o	Genfore.pl.	19.5.
Mette Marie Hansen, Esbjerg AF	1945		37.5o	Hvidovre	22.5.
Annelis Pedersen, FIF Kbhvn.	1948		37.4o	Frederikshavn	18.9.
Jette Plejdrup, Skive IK	1946		37.o8	Randers	24.7.
Kamma M.Jensen, Ålborg FF	1937		36.93	Odense	6.8.
Annie Pedersen, Randers Freja	1946		36.46	Sønderborg	18.6.
Kirsten Halner, Søborg I	1948		36.o2	Østerbro	14.9.
Hanne Nielsen, Grenå IF	1949		35.59	Frederikshavn	18.9.
Eva Frøby, Hvidovre IF	1943		35.35	Holte	29.8.
Jonna Sørensen, Hvidovre AK	1949		35.23	Frederikshavn	18.9.
Birgitte Korremann Nielsen, FIF	1942		35.16	Frederiksberg	19.5.
Kirsten Wingaa, Københavns IF	1943		35.1o	Esbjerg	19.6.
Birgitte Jørgensen, Københavns IF	1948		34.85	Frederiksberg	8.5.
Kirsten Hansen, Holte I	195o		34.58	Hillerød	2o.8.
Susanne Jørgensen, Vidar Sønderborg	1949		33.52	Sønderborg	18.6.
Mary Christensen, " "	1948		33.42	"	"
Kirsten Bentzen, Ben Hur	1945		33.32	Gentofte	2.1o

ALLE TIDERS

5o.22	Lise Koch, Skovbakken	6o	4o.36	Bente Norsker, Holte I	65
47.72	Ellen Kortsen, Fr.berg IF	65	4o.o7	Stella Mølgård, Ålb. FF	45
46.28	Lilly Keldsby, AIK 95	56	4o.o3	Kamma Rægård, Thisted	59
46.19	Inge Kjær, AGF	6o	39.75	Mette Mar. Hansen, Esbjerg	64
43.82	Kirsten Hansen, Hvidovre AK	66	39.69	Lis Jensen, KIK	49
43.76	Else Løvhøj, AGF	64	39.39	Agnes Østergård, Hellas	52
43.36	Jette Plejdrup, Skive IK	64	39.37	Inger Dahl, Frem Odder	51
42.58	Jessie Hansen, AIK 95	65	38.77	Tonni Petersen, KIF	44
41.89	Marianne Rasmussen, Stenstr.	66	39.59	Annie Pedersen, Rds.Freja	64
41.33	Birthe Helleskov, Glostrup	64	38.55	Berit Leth, AGF	61

MøbeltransportDanmark

Rådhuspladsen 16 01 - 12 17 73 *København V.*

FLYTNING

OPBEVARING

SPEDITION

Blokvogne med bæreevne op til 80 tons

Flytning og forsendelse overalt i verden

Telegramadresse: Flyttedan — Telex nr.: 5381

Krav 3112 p. (Kravet 1965 3000 p. opfyldt af 24).

Nina Hansen, FIF Kbhvn. (11.7-10.84-1.53-5.98-25.9)	1942	DM	4411 p.	Frederiksberg	25-26.6
Inger Husted, Århus GF (11.9-9.75-1.60-5.34-27.8)	1947		4080 p.	Hillerød	16-17.7
Inga Ladegård, Vejle IF (11.9-9.56-1.45-5.50-26.0)	1949		4080 p.	Hillerød	16-17.7
Annelise D.Olesen, Hvidovre IF (11.6-9.51-1.43-4.99-26.7)	1942		3916 p.	Hvidovre	24-25.6
Kirsten Halner, Søborg I (12.5-7.61-1.47-5.62-25.9)	1948		3899 p.	Sundby	15-16.6
Kirsten Sørensen, Vejle IF (12.2-9.12-1.55-4.94-27.2)	1944		3884 p.	Hillerød	16-17.7
Birgitte Korremann Nielsen, FIF (13.1-11.89-1.58-5.04-30.2)	1942		3818 p.	Sundby	15-16.6
Susanne Hvas, Hvidovre AK (13.0-8.30-1.46-5.30-26.3)	1949		3775 p.	Hvidovre	24-25.6
Helle Hansen, FIF Kbhvn. (12.6-8.48-1.53-4.94-27.7)	1945		3719 p.	Fr.berg	25-26.6
Elinor Bertelsen, Hvidovre IF (12.7-9.30-1.46-4.86-27.5)	1943		3688 p.	Hvidovre	24-25.6
Tove Jensen, Esbjerg AF	1939		3642 p.	Åbenrå	2-3. 7
Lone Hougård, Gent.-Klampenb.I	1951		3571 p.	Sundby	15-16.6
Kirsten Bentzen, Ben Hur	1945		3559 p.	Hillerød	16-17.7
Ingrid Thomsen, Heden Gr.sted	1943		3520 p.	Åbenrå	2-3. 7
Bente Norsker, Holte I	1946		3519 p.	Hvidovre	24-25.6
Janna Andersen, FIF Hillerød	1942		3507 p.	Hillerød	16-17.7
Birgit Jessen, Tønder s.F.	1950		3498 p.	Åbenrå	2-3. 7
Anette Kromann, Hvidovre AK	1949		3495 p.	Hvidovre	24-25.6
Anna Larsen, Åbenrå IG	1949		3473 p.	Åbenrå	3-4. 9
Ida Jensen, SAGA	1948		3412 p.	Fr.berg	24-25.9
Sonja Wriedt, Saxkøbing AK	1948		3378 p.	Nyk.F.	20-21.8
Jytte Rasmussen, Amager IF	1935		3282 p.	Sundby	22-23.9
Birthe Nielsen, Randers Freja	1944		3261 p.	Randers	1-2.10
Birgit Friis, NIKE Nyk.F.	1951		3230 p.	Nyk.F.	8-9.10
Ingrid Jensen, SAGA			3228 p.	Fr.berg	24-25.9
Anni Hansen, NIKE Nyk.F.			3213 p.	Nyk.F.	11.8
Ulla Bøttger, Kastrup-Tårnby A	1949		3190 p.		
Bente Hansen, Hillerød FIF	1949		3169 p.	Hillerød	16-17.7
Susanne Jacobsen, Saxkøbing AK			3138 p.	Nyk.F.	11.8
Susanne Krøyer, Amager IF	1951		3132 p.	Sundby	15-16.6
Eddy Christensen, Odense Freja	1951		3122 p.	Nyborg	
Mette Pedersen, Heden Gr.sted	1948		3120 p.	Åbenrå	2-3. 7

ALLE TIDERS

4658	Nina Hansen, FIF	64	3851	Birthe Andersen, Åbyhøj	62
4080	Inger Husted, Århus GF	66	3828	Jytte Kort, Amager IF	58
4080	Inga Ladegård, Vejle IF	66	3824	Grethe Hinge, AGF	62
4066	Bodil Nørgård, Skive IK	60	3818	Birgitte Korremann N.,FIF	66
3990	Annelise D.Olesen, Hvidovre	63	3798	Liselotte Hedelund, Åbyhøj	64
3984	Mia Stryhn, Saxkøbing	62	3785	Elinor Larsen, Hvidovre	63
3901	Lis Schmidt, Viborg AF	60	3775	Susanne Hvas, Hvidovre AK	66
3899	Kirsten Halner, Søborg I	66	3765	Kirsten Sell, AIK 95	55
3884	Kirsten Sørensen, Vejle IF	66	3735	Lis Josefsen, Horsens	56
3874	Alice Christensen, Amager	64	3721	Alice Jensen, Hvidovre	63

Gør som DAF kør' med

EDELSKOVS BUSSER

He. 9190

DE DANSKE SKYTTE- GYMNASTIK- OG IDRÆTSFORENINGER

Strandgade 8, København K.
AMager 7822 -7823

Krav 4500 (Krav 4500 opfyldt af 15)

Nina Hansen, FIF Kbhvn.	DM	1942	v	6660 p.	Gentofte	1-2.10
(11.6-31.82-1.50-32.15-12.3 v-10.63-5.70-25.3 v)						
Bente Norsker, Holte I.		1946	v	5963 p.	Gentofte	1-2.10
(13.4-29.91-1.45-40.01-13.0 v-9.13-5.11-26.6 v)						
Kirsten Sørensen, Vejle IF		1944	v	5939 p.	Vejle	25-26.6
(12.2-31.97-1.56-22.15-13.1-10.33-5.02-27.2)						
Inger Husted, Århus GF		1947	v	5938 p.	Gentofte	1-2.10
(12.3-29.04-1.55-32.59-13.2 v-9.11-4.94-27.1 v)						
Annelise Damm Olesen, Hvidovre IF		1942	v	5929 p.	Holte	3-4.9.
(11.8 v-29.23-1.43-29.50-13.0-9.27-4.99-26.5)						
Inga Ladegård, Vejle IF		1949	v	5754 p.	Vejle	25-26.9
(12.0-23.62-1.50-16.55-12.4 v-9.00-5.36-26.4)						
Susanne Hvas, Hvidovre AK		1949	v	5685 p.	Holte	3-4. 9
(12.9 v-20.68-1.46-24.49-12.3 v-8.19-5.28-25.8 v)						
Elinor Bertelsen, Hvidovre		1943	v	5628 p.	Gentofte	1-2.10
(12.8-25.51-1.45-22.67-12.9 v-9.15-5.21-26.8 v)						
Helle Hansen, FIF Kbhvn.		1945	v	5514 p.	Gentofte	1-2.10
(13.1-24.55-1.45-30.05-13.4 v-8.71-5.07-27.4 v)						
Anette Kromann, Hvidovre AK		1949	v	5513 p.	Holte	3-4.9
(12.3 v-23.69-1.35-25.31-12.7-8.02-4.93-26.2 v)						
Tove Jensen, Esbjerg AF		1939	v	5413 p.	Vejle	25-26.6
Kirsten Bentzen, Ben Hur		1945	v	5344 p.	Gentofte	1-2.10
Birgitte Korremann Nielsen, FIF		1942	v	5278 p.	"	1-2.10
Annie Løkkebø, Nyborg GIF		1949		5179 p.	Odense	13-14.8
Sonja Wriedt, Saxkøbing AK		1948		5161 p.	Maribo	25-26.6
Janna Andersen, FIF Hillerød		1942		5052 p.	Hillerød	24-25.9
Anni Hansen, Nike Nyk.F.			v	5018 p.	Gentofte	1-2.10
Ida Jensen, SAGA		1948		4952 p.	F.berg.	8-9.10
Aud Jensen, Rødovre AC		1951		4867 p.	Rødovre	24-25.9
Anne B.Hansen, Kastrup-Tårnby A		1949		4831 p.	Tårnby	24-25.9
Birthe Nielsen, Randers Freja		1944		4799 p.	Randers	1-2.10
Susanne Jacobsen, Saxkøbing				4797 p.	Maribo	25-26.6
Lis Frederiksen, Kastrup-Tårnby A		1934		4767 p.	Tårnby	24-25.9
Kirsten Lehmann, Holte I.		1934		4682 p.	Holte	3-4.9.
Birgit Friis, NIKE Nyk.F.		1951	v	4651 p.	Gentofte	1-2.10
Ulla Skov, Vejle IF			v	4642 p.	Vejle	25-26.9
Eddy M.Christensen, Odense Freja		1951		4609 p.	Odense	13-14.8
Joan Sørensen, Rødovre AC		1942		4564 p.	Rødovre	24-25.9
Lone Egeskov Andersen, Nyborg GIF		1948		4531 p.	Odense	13-14.8

ALLE TIDERS

6639	Nina Hansen, FIF	62	5637	Annelise Damm Olesen, Hvid.	63
6214	Lis Schmidt, Viborg AF	60	5617	Tove Larsen, Esbjerg AF	56
5969	Bodil Nørgård, Skive IK	58	5610	Kirsten Halner, Søborg	65
5802	Inger Husted, Skive IK	64	5585	Birgitte Korremann, FIF	62
5777	Mia Stryhn, Saxkøbing	62	5577	Inga Ladegård, Vejle	65
5758	Kamma Rægård, Thisted	58	5556	Verny Jensen, AC	56
5753	Kirsten Sørensen, Vejle	61	5460	Birthe Andersen, Åbyhøj	61
5730	Bente Norsker, HI	65	5447	Liselotte Hedelund, Åbyhøj	64
5705	Grethe Hinge, AGF	62	5435	Karen Inge Halkier, Skovb.	58
5641	Grethe Helle Jensen, Vidar	64	5404	Sonja Nielsen, FIF Hillerød	60

100 m krav 11.2 (1963)

Ib Rasmussen, Åbenrå	10.9
Kent Voigt, FIF Kbhvn.	11.1
Niels H.Andersen, KTA	11.1
Reiner Kahle, Åbenrå	11.1
Ib Holm, Skovbakken	11.1

200 m krav 23.5 (1965)

Ib Rasmussen, Åbenrå	22.6
Kent Voigt, FIF Kbhvn.	23.0
Reiner Kahle, Åbenrå	23.1
Henrik Solborg, Lyngby	23.1
Hans J.Nielsen, Fremad Holbæk	23.2

300 m krav 36.9 (1963)

Jørgen Petersen, Kalundborg	35.8
Kent Voigt, FIF Kbhvn.	35.8
Henrik Solborg, Lyngby	35.9
Søren Holst Sørensen, Viborg	36.1
Jørgen Nielsen, FIF Kbhvn.	36.7
Freddy Rasmussen, FIF Kbhvn.	36.7

400 m krav 52.0 (1965)

Kent Voigt, FIF Kbhvn.	50.1
Jørgen Petersen, Kalundborg	51.3
Per Falkenby, OG	51.4
Henrik Solborg, Lyngby	51.7
Freddy Rasmussen, FIF Kbhvn.	51.9
Søren Holst Sørensen, Viborg	51.9

800 m krav 2.01.5 (1962)

Per Falkenby, OG	1.53.1
Niels Kahlke, Ben Hur	1.58.7
Carl Aage Søltoft, Herlufsh.	2.00.3
Flemming Kempel, Rds.KFUM	2.00.5

1000 m krav 2.38.2 (1963)

Tom Hansen, Skovbakken	2.27.0
Per Falkenby, OG	2.29.2
Niels Kahlke, Ben Hur	2.34.4
Carl Aa. Søltoft, Herlufsholm	2.35.7
Flemming Kempel, Rds. KFUM	2.36.4

1500 m krav 4.12.0 (1963)

Tom B.Hansen, Skovbakken	3.49.7
Flemming Kempel, Rds.KFUM	4.00.5
Per Falkenby, OG	4.00.6
Louis Frandsen, Skovbakken	4.07.4

Mandlig Ungdom 17-18 år

3000 m krav 9.25 (1963)

Tom B.Hansen, Skovbakken	8.34.6
Flemming Kempel, Rds. KFUM	8.47.2
Louis Frandsen, Skovbakken	8.50.6
Jørgen Autzen, Bagsværd	8.56.4
Poul Arne Petersen, Bogense	9.09.6

110 m hæk krav 16.6 (1965)

Arne Nørregård, Køge	15.1
Peter Christensen, Kolding	15.8
Jørgen Bendixen, Skovbakken	16.0
Kåre Stevns, Ben Hur	16.1
Peter Mortensen, Holte	16.1
tvivlsom	
Peter Mortensen, Holte	15.4

længdespring krav 6.35 (1964)

Asger Jensby, AGF	6.69
Ib Rasmussen, Åbenrå	6.63
Niels H.Andersen, KTA	6.60
Peter Mortensen, Holte	6.51
Birger Laage Petersen, Holte	6.49

højdespring krav 1.80 (1965)

Knud Lynge, Ben Hur	1.96
Niels H.Linnet, AGF	1.95
Birger Laage Petersen, Holte	1.95
Peter Christensen, Kolding	1.85
Arne Nørregård, Køge	1.84

trespring krav 12.75 (1965)

Per Storhaug, Holte	13.60
Peter Mortensen, Holte	13.56
Tom Rasmussen, R.Freja	13.37
Per Jensen, Hvidovre	13.32
Svend Jørgensen, Ben Hur	13.31

stangspring krav 3.30 (1963)

Keld Møller, 1900	4.02
Steen Bertelsen, AGF	3.70
Finn Malchau, Vejle	3.65
Tom Rasmussen, R.Freja	3.50

kugle krav 13.45 (1962)

Jan Thisted, Ben Hur	15.42
Karl G.Børlum, AGF	15.32
Karl J.Nielsen, Holstebro	15.16
Peter Christensen, Kolding	13.79
Bent Juel, Nakskov	13.77

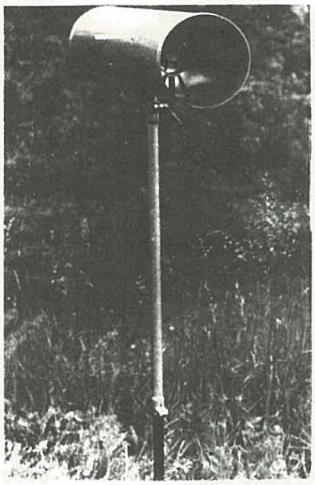

VINDMÅLEREN

der burde være obligatorisk
på ethvert atletikstadion.

– et **KASPAR BERG** *produkt*

Måler vindstyrken med stor nøjagtighed.
Let at opstille og betjene.
Leveres i solid opbevaringskasse.

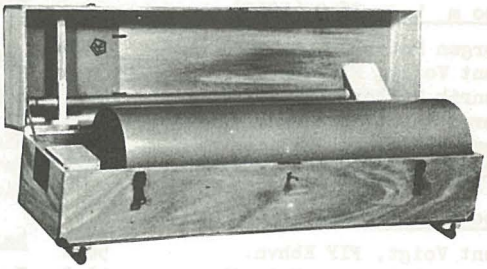

SPORTGOODS A/S
Bjerringbrovej 147, Brønshøj.
Tlf. 91 25 55

Vindmåler bør være obligatorisk.

Der bør altid være vindmåler ved atletikstævner. Reglementets bestemmelse om at en godkendelse af rekord forudsætter oplysning om vindhastighed skal respekteres. I de fleste lande er en vindmåler fast inventar på ethvert stadionanlæg, og man må håbe, at vi også herhjemme når så vidt, at dette reglementskrav tilgodeses fra de bevilgende myndigheders side.

Også derigennem er vi med til at skabe den rette tillid til resultaters godkendelse.

Eigil Kragh

Mandlig Ungdom 17-18 år

spyd krav 52.26 (1965)

Allan D.Christensen, Egense	67.33
Tom Rasmussen, R.Freja	61.75
Karl G.Børlum, AGF	61.13
Jørgen Jepsen, FIF Kbhvn.	56.62
John Nellemann, Nyborg	56.05

diskos krav 41.35 (1962)

Flemming Sørensen, Holstebro	46.50
Ole Bak, Sparta	46.00
Karl G.Børlum, AGF	45.45
Karl Aa.Pedersen, FAK 66	45.37
Tom Rasmussen, R.Freja	45.10

hammer krav 36.00 (1963)

Karl S.Sommerlund, Nyborg	49.48
Klaus Bonde, Vejle	48.81
Jørgen Jepsen, FIF Kbhvn.	48.81
Finn Malchau, Vejle	47.47
Bjarke Dons, Vejle	46.27

4 x 100 m krav 46.8 (1963)

FIF Kbhvn.	44.6
Egense	45.6
Odense Freja	45.9
Holte	45.9
AGF	46.3

Mandlig Ungdom 15-16 år

80 m Krav 9.4 (1962)

Per Kühne Nielsen, Herlev	9.2
Freddy Larsen, Sparta	9.3

100 m krav 11.9 (1962)

Ebbe Hansen, OG	11.4
Freddy Larsen, Sparta	11.5
Arne Nielsen, FIF Hill.	11.6
John Madsen, FAK 63	11.7
Per Ovesen, IFK Ålborg	11.7
Kurt Grey, FAK 66	11.7
Carsten Nielsen, Køge	11.7

200 m krav 24.2 (1964)

Freddy Larsen, Sparta	23.8
Per Kühnel Nielsen, Haslev	23.9
Kurt Grey, FAK 66	24.1
Ole Højer Jensen, Hjørring	24.1
Arne Nielsen, FIF Hill.	24.2
Ebbe Hansen, OG	24.2

Mandlig Ungdom 15-16 år

400 m krav 55.4 (1964)

Søren Jensen, Fremad Holbæk	53.5
Erik Nielsen, Hjørring	54.6
Steen Larsen, Hellas	54.7
Hans Toftdal, R.Freja	54.8
John Madsen, FAK 63	55.0

800 m krav 2.09.3 (1964)

Hans Toftdal, R.Freja	2.03.4
Bjarne Hansen, Holstebro	2.03.5
Leif Olsen, KIF	2.07.9
Steen Larsen, Hellas	2.08.1
Sv.Erik Nielsen, Helsingør	2.08.1

1000 m krav 2.47.4 (1962)

Bjarne Hansen, Holstebro	2.37.2
Hans Toftdal, R.Freja	2.40.5
Bertil Nielsen, AIK Vejg.	2.43.0
Steen Møller, SAGA	2.44.3
Jens O.Andersen, Korsør	2.44.3
Sv.Erik Nielsen, Helsingør	2.44.3

80 m hæk krav 12.1 (1964)

Gorm Nielsen, Nyborg	11.5
Ulrik Kern Hansen, FIF Hill.	11.7
Arne Sørensen, Hellas	11.7
Per Ovesen, IFK Ålborg	11.8
Jan Iversen, Gullfoss	11.9

længde krav 5.96 (1963)

Ole Søndergård, Silkeborg	6.65
Kurt Grey, FAK 66	6.30
Eigil Christensen, KIF	6.08
Per Kühnel Nielsen, Haslev	6.01

højde krav 1.65 (1962)

Torben Muchitch, GIC	1.76
Gorm Nielsen, Nyborg	1.75
Eigil Christensen, KIF	1.71
Per Nielsen, EAF	1.70
Torben Hougård, OG	1.70
Erling Baulund, Haderslev	1.70

stang krav 2.90 (1962)

Gorm Nielsen, Nyborg	3.42
Per Nielsen, Attila	3.30
Jens Poulsen, Herning	3.20
Lars O.Godtfredsen, 1900	3.00
Jan Iversen, Gullfoss	3.00
Søren Kajberg, GIC	3.00

Mandlig Ungdom 15-16 år

kugle krav 14.65 (1964)

Poul Hansen, Heden	16.6o
Freddy Larsen, Sparta	15.76
Gorm Nielsen, Nyborg	15.5o
Per Ovesen, IFK Ålborg	14.9o
Jens E.Rasmussen, Åbyhøj	14.67

diskos krav 35.29 (1963)

Anders Michaelsen, Køge	4o.47
Keld Andresen, Haderslev	4o.17
Per Ovesen, IFK Ålborg	38.86
Per Nielsen, Attila	37.65
Poul Hansen, Heden	37.34

spyd krav 49.44 (1964)

Freddy Larsen, Sparta	65.14
Ole Søndergård, Silkeborg	58.56
Jens Lindquist, Sparta	5o.45

5 x 8o m krav 49.5 (1962)

Haslev	48.3
Frederikshavn AK 66	48.4
FIF København	48.9
Egense	49.o

4 x 1oo m krav 54.o (1965)

Sparta	47.9
Gullfoss	48.6
FIF København	49.1
FIF Hillerød	5o.5
Herning	5o.6

Mandlig Ungdom 13-14 år

6o m krav 8.2 (1963)

Helge Svenningsen, FIF Kbhvn.	7.4
Svend Søndergård, Herlev	7.6
Niels Kajberg, GIC	8.o
Erik Jensen, KIF	8.o
Lars Vilbrad, Attila	8.o

8o m krav 1o.4 (1962)

Helge Svenningsen, FIF Kbhvn.	9.4
Niels Chr.Nielsen, Herning	9.6
Richard Nielsen, Skovbakken	9.7
John Resling, GIC	1o.1
Svend Søndergård, Herlev	1o.1

6o m hæk krav 1o.o (1962)

Svend Søndergård, Herlev	9.o
Niels Chr.Nielsen, Herning	9.4
Claus Gjøl, GIC	9.5
Erik Jensen, KIF	9.5
Lars Vilbrad, Attila	9.7

Mandlig Ungdom 13-14 år

længde krav 5.o7 (1962)

Helge Svenningsen, FIF Kbhvn.	6.2o
Niels Chr.Nielsen, Herning	5.72
Leif Bech Andersen, Haderslev	5.38
Rudy Larsen, KIF	5.37
Svend Søndergård, Herlev	5.26

højde krav 1.46 (1963)

Peter Johansen, Ben Hur	1.55
Erik Jensen, KIF	1.55
Erik F.Bak, Ullerød	1.52
Niels Kajberg, GIC	1.51
+ 6 på 1.5o.	

stang krav 2.3o (1965)

Bjarne Kock Hansen, Haderslev	2.7o
Carsten Bækgård, Herning	2.6o
Kaj Henrik Mathiasen, FIF Hill.	2.5o
Leif Bech Andersen, Haderslev	2.5o
Svend Søndergård, Herlev	2.4o

diskos krav 32.65 (1962)

Lars Vilbrad, Attila	35.64
Jørgen Løvgren, Herlufsh.	35.1o
Kim Andersen, RAC	34.91
Erik Jensen, KIF	33.88

kugle krav 11.2o (1962)

Ole Poulsen, Holte	13.15
Richard Nielsen, Skovbakken	12.27
Erik Jensen, KIF	11.85
Leif Bech Andersen, Haderslev	11.51
Carsten Bækgård, Herning	11.28

boldkast krav 57.6o (1964)

Kurt Hansen, Gullfoss	78.79
Helge Svenningsen, FIF Kbhvn.	72.o5
Børge Petersen, KIF	7o.46
Finn Birkemose, KIF	68.84
Per Langhoff, KIF	67.32

5 x 6o m krav 44.5 (1963)

Glostrup I C	41.o
Søborg I	41.6
Herlev	42.5
FIF Hillerød	42.7
Helsingør	43.o

5 x 8o m krav 56.7 (1964)

K I F	5o.8
Glostrup I C	52.9
Ben Hur	55.o

Mandlig Ungdom 11-12 år

60 m krav 8.8 (1963)

Jesper Vilbrad, Attila	8.5
Finn Kjær, Herlufsholm	8.7
Peter Nielsen, Kalundborg	8.7
Henrik Rolsted, Tr.gårdssk.	8.8
Lars Guldbrandsen, "	8.8
Erik Winther, Bagsværd	8.8

længde krav 4.32 (1964)

Finn Kjær, Herlufsholm	4.44

højde krav 1.30 (1963)

Lars Guldbrandsen, Tr.gårdssk.	1.40
Michael Frøsig, KIF	1.35
Jørgen Nielsen, Herlufsholm	1.35
Erik Winther, Bagsværd	1.35
Jørgen Larsson, KTA	1.30

boldkast krav 50.48 (1965)

Arne Jørgensen, Fjeldsted/Hardr.	61.23

slyngbold krav 32.65 (1965)

Claus Hemmingsen, Lyngby	40.47
Brian Jørgensen, KIF	37.81
John B.Olsen, Herlev	37.18
Kim Petersen, "	35.10
Ib Maymann, Tr.gårdssk.	33.90

5 x 60 m krav 47.4 (1964)

Trongårdsskolen	44.7
Herlev	45.1
K I F	46.3
Glostrup	46.5
Grenå	46.5

IDRÆTTENS REJSEBUREAU
JØRGENSENS Rejsebureau
TELF. (01) 15 95 80
Jernbanegade 7 - København V

Kvindelig Ungdom 17-18 år

100 m krav 13.1 (1963)

Else Hadrup, Viborg	12.0
Susanne Hvas, HAK	12.1
Kirsten Halner, Søborg	12.5
Anette Kromann, HAK	12.5
Elin Knudsen, R.Freja	12.7

200 m krav 27.5 (1964)

Else Hadrup, Viborg	25.0
Susanne Hvas, HAK	25.3
Anette Kromann, HAK	25.8
Kirsten Halner, Søborg	25.9
Annette Christensen, FIF Kbhvn.	25.9

400 m krav 64.0 (1963)

Kirsten Halner, Søborg	56.9
Annette Christensen, FIF Kbhvn.	59.0
Jytte Nordbo Jensen, Nyborg	59.9
Kirsten Kristensen, IFK Ålborg	60.2
Susanne Hvas, HAK	62.5

800 m krav 2.46.0 (1965)

Kirsten Kristensen, IFK Ålb.	2.20.8
Annette Christensen, FIF Kbhvn.	2.24.0
Lissie Jensen, Nakskov	2.28.6
Kirsten Johansen, GIC	2.32.2
Inga Mogensen, Nyborg	2.32.2
Jytte Nordbo Jensen, Nyborg	2.32.2

80 m hæk krav 13.3 (1965)

Inga Ladegård, Vejle	11.9
Kirsten Halner, Søborg	12.0
Anette Kromann, HAK	12.1
Pia Lund, Skovbakken	12.2
Christa Jensen, Holte	12.4

længde krav 4.94 (1964)

Kirsten Halner, Søborg	5.72
Inga Ladegård, Vejle	5.65
Susanne Hvas, HAK	5.45
Pia Lund, Skovbakken	5.39
Christa Jensen, Holte	5.25

højde krav 1.43 (1964)

Christa Jensen, Holte	1.58
Mette Pedersen, Heden	1.55
Hanne Nielsen, Grenå	1.51
Jette Roholm, Grenå	1.51
Inga Ladegård, Vejle	1.50

Kvindelig Ungdom 17-18 år

kugle krav 9.25 (1965)

Jette Roholm, Grenå	11.79
Kirsten Hornbech, MBI	11.72
Hanne Nielsen, Grenå	10.80
Karin Bønnerup, "	10.46
Inga Ladegård, Vejle	10.07

diskos krav 29.60 (1962)

Lis Hansen, Holte	34.89
Karin Bønnerup, Grenå	34.36
Hanne Nielsen, Grenå	32.13
Ulla Fogh, GKI	31.51
Ulla Keller, Grenå	31.01

spyd krav 32.10 (1963)

Kirsten Hansen, HAK	43.82
Marianne Rasmussen, Stenstrup	41.89
Karin Bønnerup, Grenå	38.24
Annelis Pedersen, FIF Kbhvn.	37.40
Kirsten Halner, Søborg	36.02

4 x 100 m krav 58.1 (1964)

Hvidovre A K	50.9
K T A	53.0
Nyborg	53.6
Mariager	53.9
Randers Freja	54.1

Kvindelig Ungdom 15-16 år

100 m krav 13.0 (1962)

Karin Ditzel, Viborg	12.4
Connie Nielsen, Herlufsholm	12.7
Kirsten Gammelgård, Vidar	12.8
Marianne Flytting, FIF Kbhvn.	12.8
Jette Pedersen, Grenå	12.9
Ann Bjørnskov, AIF	12.9

200 m krav 27.2 (1965)

Marianne Flytting, FIF Kbhvn.	26.8
Lone Hougård, GKI	27.0
Susanne Krøyer, AIF	27.2

400 m krav 68.4 (1965)

Vita Jensen, Ålborg FF	59.4
Susanne Krøyer, AIF	62.7
Aud Jensen, RAC	62.7
Mari-Ann Clemmensen, NIKE	63.7
Lone Dueholm, Hvidovre	64.6

Kvindelig Ungdom 15-16 år

800 m krav 3.00 (1966)

Vita Jensen, Ålborg FF	2.18.1
Birthe Callesen, HAK	2.28.8
Jonna Johansen, Ålborg FF	2.32.1
Aud Jensen, RAC	2.32.4
Birgitte Olesen, Bagsværd	2.32.6

80 m hæk krav 13.0 (1965)

Lone Hougård, GKI	12.2
Bodil Jensen, Grenå	12.2
Susanne Krøyer, AIF	12.3
Ena Christensen, Rds. KFUK	12.5
Birgit Jessen, Tønder	12.6
Lone Dueholm, Hvidovre	12.6

længde krav 4.95 (1965)

Lone Hougård, GKI	5.40
Karin Ditzel, Viborg	5.14
Birgit Friis, NIKE	5.02
Susanne Krøyer, AIF	4.96
Bodil Jensen, Grenå	4.95

højde krav 1.45 (1963)

Solvejg L.Rasmussen, Helsingør	1.68
Lone Dueholm, Hvidovre	1.50
Krista Hansen, Heden	1.48
Bodil Andersen, SLI	1.47

+ 11 på 1.45.

kugle krav 8.60 (1962)

Bodil Andersen, SLI	9.98
Else Marie Rix, R.Freja	9.29
Anne Marie Lyduch, Nakskov	9.15
Inger Pedersen, M.B.I.	9.09
Karin Larsen, FAK 66	8.84

diskos krav 27.15 (1965)

Helle Schou Jeppesen, FAK 66	38.11
Anne Marie Lyduch, Nakskov	35.31
Inger Pedersen, MBI	31.87
Linda Quitzau, ÅIG	31.65
Kirsten Hansen, Holte	29.00

spyd krav 31.15 (1964)

Kirsten Hansen, Holte	34.58
Tove Kjær, AGF	32.11

4 x 100 m krav 55.4 (1964)

Amager I F	53.9
Grenå I F	54.2
H A K	54.7
A G F	55.0
Hvidovre	55.1

Kvindelig Ungdom 13-14 år

60 m krav 8.5 (1962)

Margit Hansen, KIF	8.o
Birgitte Jennes, Tr.gård Sk.	8.1
Bente Kristiansen, "	8.1
Jytte Jensen, SLI	8.3
Birthe Svendsen, Vejle	8.3
Irene Andersen, Korsør	8.3
Anne Grethe Madsen, Bagsværd	8.3
Lise Klith, Hvidovre	8.3
Mette Friis, HAK	8.3

80 m krav 11.o (1962)

Margit Hansen, KIF	1o.4
Tonni Nielsen, Skive	1o.6
Marianne Larsen, AIK 95	1o.6
Jette Risberg, Herning	1o.7
Lone Gry Nielsen, Skovb.	1o.7

100 m krav 13.6 (1965)

Margit Hansen, KIF	12.6
Kirsten Petersen, FIF Hil.	13.1
Marianne Larsen, AIK 95	13.4
Dorte Clasen, NIKE	13.6
Bente Kristiansen, Tr.gård Sk.	13.6
Anne Grethe Madsen, Bagsværd	13.6

60 m hæk krav 1o.7 (1962)

Margit Hansen, KIF	9.8
Anita Hansen, Olympia	9.9
Marianne Larsen, AIK 95	1o.2
Bente Kristiansen, Tr.gård Sk.	1o.2
Tonni Nielsen, Skive	1o.3

længde krav 4.65 (1965)

Annette Sundby, Ben Hur	5.16
Susanne Petersen, Tr.gård Sk.	4.92
Anita Hansen, Olympia	4.75
Tonni Nielsen, Skive	4.71
Ulla Sørensen, AGF	4.71
Lone Gry Nielsen, Skovb.	4.71
Vibeke Munck, Skovb.	4.71

højde krav 1.4o (1963)

Lis Danielsen, AIK 95	1.45
Jane Krogh, Skive	1.42
Birgit Petersen, KIF	1.42
Birgitte Lund, Ballerup	1.41

+ 5 på 1.4o.

slyngbold krav 37.6o (1964)

Marianne Jørgensen, R.KFUK	42.49
Esther Bach, MBI	42.2o
Edith Lauritzen, NIKE	41.52
Gyda Johansen, KTA	39.41
Ingerlise Nielsen, NIKE	38.94

5 x 6o m krav 44.o (1963)

Trongårdsskolen	39.7
N I K E	43.3
H A K	43.5
Bagsværd	43.6
Ullerød	43.8
Stege-Lendemark	43.8
Hvidovre	43.8

5 x 8o m krav 58.o (1965)

K T A	54.5
Skive I	54.7
Trongårdsskolen	55.1
K I F	55.5
Skovbakken II.	55.5

4 x 1oo m intet krav øvelsen ny

Trongårdsskolen	54.6
A G F	56.4
N I K E I.	57.6
Hvidovre	57.7
Korsør	58.1

Kvindelig Ungdom 11-12 år

60 m krav 8.7 (1965)

Lotte Dalgård, Vordingborg	8.4
Kirsten Nielsen, Køge	8.6
Bente Mikkelsen, Hornslet	8.6
Maiken Søndergård, Herlev	8.7

længde krav 4.19 (1962)

Lotte Dalgård, Vordingborg	4.53
Loselotte Hansen, N A G	4.47
Anni Larsen, Korsør	4.34
Pernille Døring, Hvidovre IF	4.24
Bente Mikkelsen, Hornslet	4.24

højde krav 1.25 (1964)

Susanne Grøndahl, KIF	1.40
Kirsten Rokkjær, Holte	1.30
Agnete Tranekær, HAK	1.30
Karen M.Christensen, FAK 66	1.30

+ 8 på 1.25.

slyngbold krav 30.34 (1965)

Birthe Bechmann, SLI	34.88
Liselotte Hansen, NAG	34.39
Bente Mikkelsen, Hornslet	34.13
Bente Kirk, Skive	32.51
Lone Christiansen, Bagsværd	32.39

5 x 60 m krav 46.1 (1965)

Glostrup	44.8
Trongårdsskolen	45.0
Hvidovre II.	45.0
Holstebro	45.4
Vordingborg	45.6
Skive I.	45.6

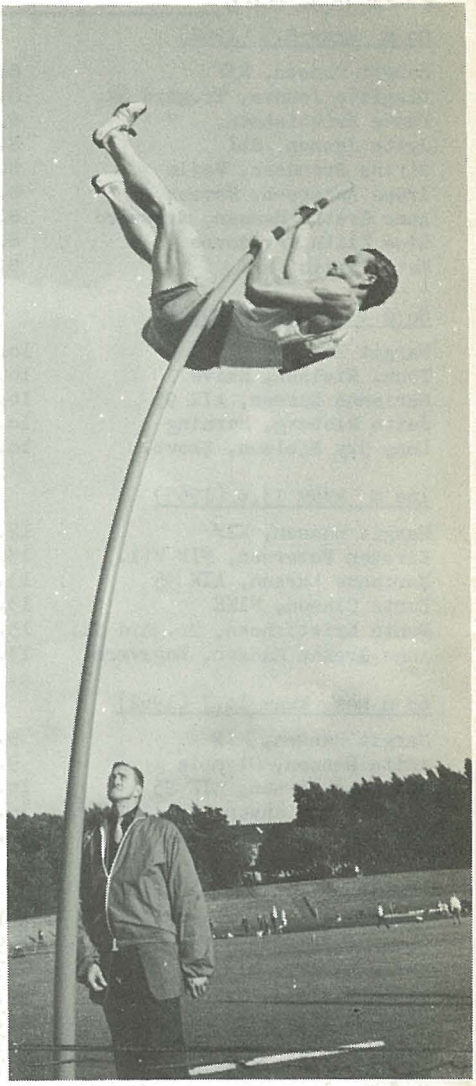

Steen Smidt-Jensen på vej op.....

over nye højder til international eliteklasse!

POKAL ÅRGANG 1966

C. - Pokalen
****

Jette Andersen, "Skovbakken"
800 m.: 2.10,0 m.=1048 points

F. - Pokalen
****

Gerd Larsen, Haderslev IF
800 meter: 1.48,3 min.
972 points

J.L. - Pokalen
****

Else Hadrup, Viborg AF
100 meter: 12,0 sek.
944 points

P.M. - Pokalen
****

Jørgen S. Petersen, Holte
Spydkast: 73,06 meter
914 points

ÅRETS LANDSKAMPE

NORGE - DANMARK (mænd)

den 26. juni i Askim:

25 km. landevejsløb.

1. Norge 4:32.54,o timer
2. Danm. 4:35.41,o timer

*

FRANKRIG-FINLAND-DANMARK (kv.)

den 1o. juli i Paris:

1. Frankrig 1oo points
2. Finland 71 "
3. Danmark 62 "

*

NORGE - DANMARK (mdl. juniorer)

den 1o. og 11. juli i Kristianssand:

1. Norge 111 points
2. Danmark 82 points

*

HOLLAND-BELGIEN-DANMARK (mænd)

den 3o. og 31. juli i Herzogenboosch:

1. Holland 158 points
2. Danmark 14o points
3. Belgien 125 points

*

DANMARK - NORDTYSKLAND (mdl.j.)

den 14. august i Lyngby:

1. Nordtyskland 113,5 p.
2. Danmark 8o,5 p.

*

DANMARK - NORGE (kvinder)

den 21. august i Skive:

1. Norge 62 points
2. Danmark 55 points

*

DANMARK-GRÆKENLAND-SPANIEN (m.)

den 1o. og 11. september på Østerbro stadion i København:

1. Spanien 167 points
2. Grækenland 135½ "
3. Danmark 118½ "

*

SVERIGE-ISLAND-DANMARK (mænd)

den 24. og 25. september i Olofström:

Tikamp.

1. Sverige 2o.638 points
2. Island 2o.416 "
3. Danmark 2o.113 "

*

SVERIGE-NORGE-DANMARK (kvinder)

den 24. og 25. september i Olofström:

Femkamp.

1. Sverige 12.698 points
2. Norge 12.428 "
3. Danmark 12.38o "

*

SVERIGE - DANMARK (mænd)

den 25. september i Olofström:

Marathonløb.

1. Sverige 6 points
2. Danmark 15 points

MODERNE REPRODUKTION

Sportsblade - Foreningsblade

Trykkes med fordel hos

E.C. ANDERSEN

Studiestræde 14 - telf.: By. 7110 - 7103

Statistikken er trykt hos E.C.A.

Tak - også til annoncørerne, hvis støtte redaktionen sætter stor pris på.